

SEP

SECRETARÍA DE  
EDUCACIÓN PÚBLICA



TECNOLÓGICO NACIONAL DE MÉXICO



CHIAPAS NOS UNE

Instituto Tecnológico Superior de Cintalapa

# Estados Financieros Julio 2021.

- Estado de Situación Financiera (por Cuenta y por Rubros).
- Estado de Actividades (por Cuenta y por Rubros).
- Estado de Variación en la Hacienda Pública.
- Estado de Cambios en la Situación Financiera.
- Estado de Flujos de Efectivo.
- Estado Analítico de Activo (por Cuenta y por Rubros).
- Notas a los Estados Financieros.
- Aplicación y Disponibilidad del Presupuesto de Egresos.
- Integración del Presupuesto.
- Balanza de Comprobación Mensual.
- Balanza de Comprobación Acumulada.
- Conciliación de Recursos Federales.
- Variación en Cuentas de Balance.
- Libro Diario.
- Libro Mayor.
- Analítico de Saldos Mensual.
- Analítico de partidas por clasificación administrativa.
- Por capítulos, concepto y partida específica por clasificación administrativa.
- Resumen tipo de gasto y partida.
- Auxiliares de las Cuentas 1115, 3220 y 3262.
- Conciliaciones Bancarias.



Carretera Panamericana K.m. 995  
Cintalapa de Figueroa, Chiapas, México. C.P. 30400  
Tel. (01 968 684 47 79), e-mail: [financieros@tecdecintalapa.edu.mx](mailto:financieros@tecdecintalapa.edu.mx)  
[www.tecdecintalapa.edu.mx](http://www.tecdecintalapa.edu.mx)



GL Systems Certification

SISTEMA CONTABLE 2021  
ESTADO DE SITUACIÓN FINANCIERA  
AL 31 DE JULIO DEL 2021

ACTIVO	2021	2020	PASIVO	2021	2020
<b>ACTIVO</b>			<b>PASIVO</b>		
<b>Activo Circulante</b>			<b>Pasivo Circulante</b>		
Efectivo y Equivalentes			Cuentas por Pagar a Corto Plazo		
Efectivo	28,182,301.33	28,981,629.23	Servicios Personales por Pagar a Corto Plazo	6,739,704.49	15,011,200.73
Bancos/Dependencias y Otros	25,000.00		Proveedores por Pagar a Corto Plazo	6,670,946.24	10,451,847.09
Fondos con Afectación Específica	12,402,013.07	20,192,284.82	Retenciones y Contribuciones por Pagar a Corto Plazo	6,504.78	3,839,317.32
Depósitos de Fondos de Terceros en Garantía y/o Administración	15,737,038.26	8,771,094.41	Otras Cuentas por Pagar a Corto Plazo	62,253.47	50,071.15
	18,250.00	18,250.00	Documentos por Pagar a Corto Plazo		
<b>Derechos a Recibir Efectivo o Equivalentes</b>	<b>21,131.80</b>	<b>21,131.80</b>	Porción a Corto Plazo de la Deuda Pública a Largo Plazo		
Cuentas por Cobrar a Corto Plazo	21,131.80	21,131.80	Títulos y Valores a Corto Plazo		
<b>Derechos a Recibir Bienes o Servicios</b>	<b>10,000.00</b>	<b>10,000.00</b>	<b>Pasivos Diferidos a Corto Plazo</b>		
Anticipos a Proveedores por Adquisición de Bienes y Prestación de Servicios a Corto Plazo	10,000.00	10,000.00	Fondos y Bienes de Terceros en Garantía y/o Administración a Corto Plazo		
<b>Inventarios</b>			Provisiones a Corto Plazo		
<b>Almacenes</b>			Otros Pasivos a Corto Plazo		
<b>Estimación por Pérdida o Deterioro de Activos Circulantes</b>			Ingresos por Clasificar	123,682.90	
<b>Otros Activos Circulantes</b>				123,682.90	
<b>Total de Activos Circulantes</b>	<b>28,213,433.13</b>	<b>29,012,761.03</b>	<b>Total de Pasivos Circulantes</b>	<b>6,863,387.39</b>	<b>15,011,200.73</b>
<b>Activo No Circulante</b>			<b>Pasivo No Circulante</b>		
Inversiones Financieras a Largo Plazo			Cuentas por Pagar a Largo Plazo		
Derechos a Recibir Efectivo o Equivalentes a Largo Plazo	70,537.88	109,439.70	Documentos por Pagar a Largo Plazo		
Documentos por Cobrar a Largo Plazo			Deuda Pública a Largo Plazo		
Deudores Diversos a Largo Plazo	70,537.88	7,368.58	<b>Pasivos Diferidos a Largo Plazo</b>	<b>297,544.29</b>	<b>297,544.29</b>
Bienes Inmuebles, Infraestructura y Construcciones en Proceso	60,036,183.12	60,036,183.12	Otros Pasivos Diferidos a Largo Plazo	297,544.29	297,544.29
Edificios no Habitacionales	60,036,183.12	60,036,183.12	Fondos y Bienes de Terceros en Garantía y/o Administración a Largo Plazo	45,044.57	45,044.57
<b>Bienes Muebles</b>	<b>39,235,637.82</b>	<b>39,235,637.82</b>	Fondos en Administración a Largo Plazo	45,044.57	45,044.57
Mobiliario y Equipo de Administración	12,672,517.16	12,672,517.16	Provisiones a Largo Plazo	32,431.09	32,431.09
Mobiliario y Equipo Educativo y Recreativo	1,630,904.47	1,630,904.47	Provisión para Demandas y Juicios a Largo Plazo	32,431.09	32,431.09
Equipo e Instrumental Médico y de Laboratorio	7,167,581.29	7,167,581.29	<b>Total de Pasivos No Circulantes</b>	<b>375,019.95</b>	<b>375,019.95</b>
Vehículos y Equipo de Transporte	3,198,063.49	3,198,063.49	<b>Total de Pasivo</b>	<b>7,238,407.34</b>	<b>15,386,220.68</b>
Maquinaria, Otros Equipos y Herramientas	14,566,571.41	14,566,571.41	<b>HACIENDA PÚBLICA / PATRIMONIO</b>		
<b>Activos Intangibles</b>	<b>637,542.00</b>	<b>694,382.00</b>	Hacienda Pública/Patrimonio Contribuido		
Software	358,855.40	359,855.40	Aportaciones		
Licencias	277,686.60	334,526.60	Donaciones de Capital		
<b>Depreciación, Deterioro y Amortización Acumulada de Bienes</b>			Actualización de la Hacienda Pública/Patrimonio		
<b>Activos Diferidos</b>	<b>22,846.20</b>	<b>22,846.20</b>	Hacienda Pública/Patrimonio Generado	120,977,772.81	113,725,029.19
Anticipos a Largo Plazo	22,846.20	22,846.20	Resultados del Ejercicio (Ahorro/Desahorro)	13,726,023.96	13,486,812.80
<b>Estimación por Pérdida o Deterioro de Activos no Circulantes</b>			Resultados del Ejercicio (Ahorro/Desahorro)	13,726,023.96	13,486,812.80
<b>Otros Activos no Circulantes</b>			Resultados de Ejercicios Anteriores	107,251,748.85	100,238,216.39
<b>Total de Activos No Circulantes</b>	<b>100,002,747.02</b>	<b>100,098,488.84</b>	Resultados de Ejercicios Anteriores	107,251,748.85	100,238,216.39
<b>Total del Activo</b>	<b>128,216,180.15</b>	<b>129,111,249.87</b>	Revalúos		
			Reservas		
			Rectificaciones de Resultados de Ejercicios Anteriores		
			Exceso o Insuficiencia en la Actualización de la Hacienda Pública/Patrimonio		
			Resultado por Posición Monetaria		
			Resultado por Tenencia de Activos no Monetarios		
			<b>Total Hacienda Pública/Patrimonio</b>	<b>120,977,772.81</b>	<b>113,725,029.19</b>
			<b>Total del Pasivo y Hacienda Pública/Patrimonio</b>	<b>128,216,180.15</b>	<b>129,111,249.87</b>

Julio César Castellanos Morales  
Subdirector Administrativo

María del Carmen Guadalupe Gallardo Martínez  
Jefe del Departamento de Recursos Financieros

"Bajo protesta de decir verdad declaramos que los Estados Financieros y sus notas, son razonablemente correctos y son responsabilidad del emisor".

SISTEMA CONTABLE 2021  
ESTADO DE SITUACIÓN FINANCIERA  
AL 31 DE JULIO DEL 2021

ACTIVO	2021	2020	PASIVO	2021	2020
<b>ACTIVO</b>			<b>PASIVO</b>		
<b>Activo Circulante</b>			<b>Pasivo Circulante</b>		
Efectivo y Equivalentes	28,182,301.33	28,981,629.23	Cuentas por Pagar a Corto Plazo	6,739,704.49	15,011,200.73
Derechos a Recibir Efectivo o Equivalentes	21,131.80	21,131.80	Documentos por Pagar a Corto Plazo		
Derechos a Recibir Bienes o Servicios	10,000.00	10,000.00	Porción a Corto Plazo de la Deuda Pública a Largo Plazo		
Inventarios			Títulos y Valores a Corto Plazo		
Almacenes			Pasivos Diferidos a Corto Plazo		
Estimación por Pérdida o Deterioro de Activos Circulantes			Fondos y Bienes de Terceros en Garantía y/o Administración a Corto Plazo		
Otros Activos Circulantes			Provisiones a Corto Plazo		
<b>Total de Activos Circulantes</b>	<b>28,213,433.13</b>	<b>29,012,761.03</b>	Otros Pasivos a Corto Plazo	123,682.90	
<b>Activo No Circulante</b>			<b>Total de Pasivos Circulantes</b>	<b>6,863,387.39</b>	<b>15,011,200.73</b>
Inversiones Financieras a Largo Plazo			<b>Pasivo No Circulante</b>		
Derechos a Recibir Efectivo o Equivalentes a Largo Plazo	70,537.88	109,439.70	Cuentas por Pagar a Largo Plazo		
Bienes Inmuebles, Infraestructura y Construcciones en Proceso	60,036,183.12	60,036,183.12	Documentos por Pagar a Largo Plazo		
Bienes Muebles	39,235,637.82	39,235,637.82	Deuda Pública a Largo Plazo	297,544.29	297,544.29
Activos Intangibles	637,542.00	694,382.00	Pasivos Diferidos a Largo Plazo	45,044.57	45,044.57
Depreciación, Deterioro y Amortización Acumulada de Bienes			Fondos y Bienes de Terceros en Garantía y/o Administración a Largo Plazo		
Activos Diferidos	22,846.20	22,846.20	Provisiones a Largo Plazo	32,431.09	32,431.09
Estimación por Pérdida o Deterioro de Activos no Circulantes			<b>Total de Pasivos No Circulantes</b>	<b>375,019.95</b>	<b>375,019.95</b>
Otros Activos no Circulantes			<b>Total de Pasivo</b>	<b>7,238,407.34</b>	<b>15,386,220.68</b>
<b>Total de Activos No Circulantes</b>	<b>100,002,747.02</b>	<b>100,098,468.84</b>	<b>HACIENDA PÚBLICA / PATRIMONIO</b>		
<b>Total del Activo</b>	<b>128,216,180.15</b>	<b>129,111,249.87</b>	Hacienda Pública/Patrimonio Contribuido		
			Aportaciones		
			Donaciones de Capital		
			Actualización de la Hacienda Pública/Patrimonio		
			<b>Hacienda Pública/Patrimonio Generado</b>	<b>120,977,772.61</b>	<b>113,725,029.19</b>
			Resultados del Ejercicio (Ahorro/Desahorro)	13,726,023.96	13,486,812.80
			Resultados de Ejercicios Anteriores	107,251,748.85	100,238,216.39
			Revaluos		
			Reservas		
			Rectificaciones de Resultados de Ejercicios Anteriores		
			Exceso o Insuficiencia en la Actualización de la Hacienda Pública/Patrimonio		
			Resultado por Posición Monetaria		
			Resultado por Tenencia de Activos no Monetarios		
			<b>Total Hacienda Pública/Patrimonio</b>	<b>120,977,772.61</b>	<b>113,725,029.19</b>
			<b>Total del Pasivo y Hacienda Pública/Patrimonio</b>	<b>128,216,180.15</b>	<b>129,111,249.87</b>

Julio César Castellanos Morales  
Subdirector Administrativo

María del Carmen Guadalupe Gallardo Martínez  
Jefe del Departamento de Recursos Financieros

"Bajo protesta de decir verdad declaramos que los Estados Financieros y sus notas, son razonablemente correctos y son responsabilidad del emisor".

**GOBIERNO CONSTITUCIONAL DEL ESTADO DE CHIAPAS  
INSTITUTO TECNOLÓGICO SUPERIOR DE CINTALAPA**

**SISTEMA CONTABLE 2021  
ESTADO DE ACTIVIDADES  
DEL 1o. DE ENERO AL 31 DE JULIO DE 2021  
(Cifras en Pesos)**

Fecha:

Concepto	2021	2020
<b>INGRESOS Y OTROS BENEFICIOS</b>		
<b>Ingresos de Gestión</b>		<b>3,259,897.51</b>
<b>Impuestos</b>		
Impuestos Sobre los Ingresos		
Impuestos Sobre el Patrimonio		
Impuestos Sobre la Producción, el Consumo y las Transacciones		
Impuestos al Comercio Exterior		
Impuestos Sobre Nóminas y Asimilables		
Impuestos Ecológicos		
Accesorios de Impuestos		
Impuestos no Comprendidos en la Ley de Ingresos Vigente, Causados en Ejercicios Fiscales Anteriores Pendientes de Liquidación o Pago		
Otros Impuestos		
<b>Cuotas y Aportaciones de Seguridad Social</b>		
<b>Contribuciones de Mejoras</b>		
<b>Derechos</b>		
<b>Productos</b>		
<b>Aprovechamientos</b>		
<b>Ingresos por Venta de Bienes y Prestación de Servicios</b>		3,259,897.51
<b>Participaciones, Aportaciones, Convenios, Incentivos Derivados de la Colaboración Fiscal, Fondos Distintos de Aportaciones, Transferencias, Asignaciones, Subsidios y Subvenciones, y Pensiones y Jubilaciones.</b>	<b>40,479,566.23</b>	<b>88,481,632.20</b>
<b>Participaciones, Aportaciones, Convenios, Incentivos, Derivados de la Colaboración Fiscal y Fondos Distintos de Aportaciones</b>		
Participaciones		
Aportaciones		
Convenios		
Incentivos Derivados de la Colaboración Fiscal		
Fondos Distintos de Aportaciones		
<b>Transferencias, Asignaciones, Subsidios y Subvenciones, y Pensiones y Jubilaciones</b>	<b>40,479,566.23</b>	<b>88,481,632.20</b>
Transferencias y Asignaciones	40,479,566.23	88,481,632.20
Subsidios y Subvenciones		
Pensiones y Jubilaciones		
Transferencias del Fondo Mexicano del Petróleo para la Estabilización y el Desarrollo		
<b>Otros Ingresos y Beneficios</b>		
<b>Ingresos Financieros</b>	<b>0.40</b>	<b>5,413.17</b>
Intereses Ganados de Títulos, Valores y demás Instrumentos Financieros		5,274.27



**GOBIERNO CONSTITUCIONAL DEL ESTADO DE CHIAPAS**  
**INSTITUTO TECNOLÓGICO SUPERIOR DE CINTALAPA**

**SISTEMA CONTABLE 2021**  
**ESTADO DE ACTIVIDADES**  
**DEL 1o. DE ENERO AL 31 DE JULIO DE 2021**  
**(Cifras en Pesos)**

Fecha:

Concepto	2021	2020
Otros Ingresos Financieros		5,274.27
<b>Incremento por Variación de Inventarios</b>		
<b>Disminución del Exceso de Estimaciones por Pérdida o Deterioro u</b>		
<b>Obsolescencia y Provisiones</b>		
<b>Disminución del Exceso de Provisiones</b>		
<b>Otros Ingresos y Beneficios Varios</b>	0.40	138.90
<b>TOTAL DE INGRESOS Y OTROS BENEFICIOS</b>	<u>40,479,566.63</u>	<u>91,746,942.88</u>
<b>GASTOS Y OTRAS PÉRDIDAS</b>		
<b>Gastos de Funcionamiento</b>		
Servicios Personales		
Materiales y Suministros		
Servicios Generales		
<b>Transferencias, Asignaciones, Subsidios y Otras Ayudas</b>	<u>26,753,542.67</u>	<u>76,347,696.24</u>
Transferencias Internas y Asignaciones al Sector Público	26,753,542.67	76,347,696.24
Trasferencias al Resto del Sector Público		
Subsidios y Subvenciones		
Ayudas Sociales		
Pensiones y Jubilaciones		
Transferencias a Fideicomisos, Mandatos y Contratos Análogos		
Transferencias a la Seguridad Social		
Donativos		
Transferencias al Exterior		
<b>Participaciones y Aportaciones</b>		
Participaciones		
Aportaciones		
Convenios		
<b>Intereses, Comisiones y Otros Gastos de la Deuda Pública</b>		
<b>Otros Gastos y Pérdidas Extraordinarias</b>		<u>1,912,433.84</u>
Estimaciones, Depreciaciones, Deterioros, Obsolescencia y Amortizaciones		
Provisiones		
Disminución de Inventarios		
Aumento por Insuficiencia de Estimaciones por Pérdida o Deterioro u		
Obsolescencia		
Aumento por Insuficiencia de Provisiones		
Otros Gastos		
<b>Inversión Pública</b>		
Inversión Pública no Capitalizable		

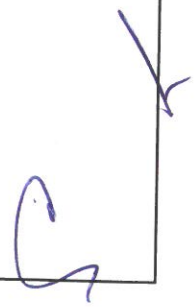

GOBIERNO CONSTITUCIONAL DEL ESTADO DE CHIAPAS  
INSTITUTO TECNOLÓGICO SUPERIOR DE CINTALAPA

SISTEMA CONTABLE 2021  
ESTADO DE ACTIVIDADES  
DEL 1o. DE ENERO AL 31 DE JULIO DE 2021  
(Cifras en Pesos)

Página 3 de 3  
20/08/2021

Concepto	Fecha:	
	2021	2020
TOTAL DE GASTOS Y OTRAS PÉRDIDAS	26,753,542.67	78,260,130.08
RESULTADOS DEL EJERCICIO (AHORRO/DESAHORRO)	<u>13,726,023.96</u>	<u>13,486,812.80</u>

  
Julio César Castellanos Morales  
Subdirector Administrativo

  
María del Carmen Guadalupe Gallardo Martínez  
Jefe del Departamento de Recursos Financieros

"Bajo protesta de decir verdad declaramos que los Estados Financieros y sus notas, son razonablemente correctos y son responsabilidad del emisor".

SISTEMA CONTABLE 2021  
ESTADO DE ACTIVIDADES  
DEL 16. DE ENERO AL 31 DE JULIO DE 2021  
(Cifras en Pesos)

Concepto	2021	2020
<b>INGRESOS Y OTROS BENEFICIOS</b>		
<i>Ingresos de la Gestión</i>		
Impuestos		
Cuotas y Aportaciones de Seguridad Social		
Contribuciones de Mejoras		
Derechos		
Productos		
Aprovechamientos		
Ingresos por Venta de Bienes y Prestación de Servicios		3,259,897.51
<i>Participaciones, Aportaciones, Convenios, Incentivos Derivados de la Colaboración Fiscal, Fondos Distintos de Aportaciones, Transferencias, Asignaciones, Subsidios y Subvenciones, y Pensiones y Jubilaciones</i>		
	40,479,566.23	88,481,632.20
<i>Participaciones, Aportaciones, Convenios, Incentivos Derivados de la Colaboración Fiscal y Fondos Distintos de Aportaciones</i>		
Transferencias, Asignaciones, Subsidios y Subvenciones, y Pensiones y Jubilaciones	40,479,566.23	88,481,632.20
<i>Otros Ingresos y Beneficios</i>		
Ingresos Financieros	0.40	5,413.17
Incremento por Variación de Inventarios		5,274.27
Disminución del Exceso de Estimaciones por Pérdida o Deterioro u Obsolescencia		
Disminución del Exceso de Provisiones		
Otros Ingresos y Beneficios Varios	0.40	138.90
<b>Total de Ingresos y Otros Beneficios</b>	<b>40,479,566.63</b>	<b>91,746,942.88</b>
<b>GASTOS Y OTRAS PÉRDIDAS</b>		
<i>Gastos de Funcionamiento</i>		
Servicios Personales		
Materiales y Suministros		
Servicios Generales		
<i>Transferencias, Asignaciones, Subsidios y Otras Ayudas</i>		
Transferencias Internas y Asignaciones al Sector Público	26,753,542.67	76,347,696.24
Transferencias al Resto del Sector Público	26,753,542.67	76,347,696.24
Subsidios y Subvenciones		
Ayudas Sociales		
Pensiones y Jubilaciones		
Transferencias a Fideicomisos, Mandatos y Contratos Análogos		
Transferencias a la Seguridad Social		
Donativos		
Transferencias al Exterior		
<i>Participaciones y Aportaciones</i>		
Participaciones		
Aportaciones		
Convenios		
<i>Intereses, Comisiones y Otros Gastos de la Deuda Pública</i>		
Intereses de la Deuda Pública		
Comisiones de la Deuda Pública		
Gastos de la Deuda Pública		
Costo por Coberturas		
Apoyos Financieros		
<i>Otros Gastos y Pérdidas Extraordinarias</i>		
Estimaciones, Depreciaciones, Deterioros, Obsolescencia y Amortizaciones		1,912,433.84
Provisiones		
Disminución de Inventarios		
Aumento por Insuficiencia de Estimaciones por Pérdida o Deterioro y Obsolescencia		
Aumento por Insuficiencia de Provisiones		
Otros Gastos		
<b>Inversión Pública</b>		<b>1,912,433.84</b>
Inversión Pública no Capitalizable		
<b>Total de Gastos y Otras Pérdidas</b>	<b>26,753,542.67</b>	<b>78,260,130.08</b>
<b>Resultados del Ejercicio (Ahorro/Desahorro)</b>	<b>13,726,023.96</b>	<b>13,486,812.80</b>

Julio César Castellanos Morales

Subdirector Administrativo

María del Carmen Guadalupe Gallardo Martínez

Jefe del Departamento de Recursos Financieros

"Bajo protesta de decir verdad declaramos que los Estados Financieros y sus notas, son razonablemente correctos y son responsabilidad del emisor".

**GOBIERNO CONSTITUCIONAL DEL ESTADO DE CHIAPAS**  
**INSTITUTO TECNOLÓGICO SUPERIOR DE CINTALAPA**

**SISTEMA CONTABLE 2021**  
**ESTADO DE VARIACIÓN EN LA HACIENDA PÚBLICA**

**DEL 01 DE ENERO AL 31 DE JULIO DE 2021**

Fecha:

Página 1 de 1  
 20/08/2021

Concepto	Hacienda Pública / Patrimonio Contribuido	Hacienda Pública / Patrimonio Generado de Ejercicios Anteriores	Hacienda Pública / Patrimonio Generado del Ejercicio	Exceso o Insuficiencia en la Actualización de la Hacienda Pública/Patrimonio	Total
Hacienda Pública / Patrimonio Contribuido Neto de 2020					
Aportaciones					
Donaciones de Capital					
Actualización de la Hacienda Pública/Patrimonio					
Hacienda Pública / Patrimonio Generado Neto de 2020					
Resultados del Ejercicio (Ahorro/Desahorro)		100,238,216.39	13,486,812.80		113,725,029.19
Resultados del Ejercicios Anteriores			13,486,812.80		13,486,812.80
Revalúos		100,238,216.39			100,238,216.39
Reservas					
Rectificaciones de Resultados de Ejercicios Anteriores					
<b>Exceso o Insuficiencia en la Actualización de la Hacienda</b>					
Pública / Patrimonio Neto de 2020					
Resultado por Posición Monetaria					
Resultado por Tenencia de Activos no Monetarios					
Hacienda Pública / Patrimonio Neto Final de 2020		100,238,216.39	13,486,812.80		113,725,029.19
<b>Cambios en la Hacienda Pública /Patrimonio Contribuido</b>					
Neto de 2021					
Aportaciones					
Donaciones de Capital					
Actualización de la Hacienda Pública/Patrimonio					
<b>Variaciones de la Hacienda Pública / Patrimonio Generado</b>		<b>7,013,532.46</b>	<b>239,211.16</b>		<b>7,252,743.62</b>
Neto de 2021					
Resultados del Ejercicio (Ahorro/Desahorro)					
Resultados de Ejercicios Anteriores		7,013,532.46	13,726,023.96		13,726,023.96
Revalúos			(13,486,812.80)		(6,473,280.34)
Reservas					
Rectificaciones de Resultados de Ejercicios Anteriores					
<b>Cambios en el Exceso o Insuficiencia en la Actualización</b>					
de la Hacienda Pública / Patrimonio Neto de 2021					
Resultado por Posición Monetaria					
Resultado por Tenencia de Activos no Monetarios					
Hacienda Pública / Patrimonio Neto Final de 2021		107,251,748.85	13,726,023.96		120,977,772.81

  
 Julio César Castellanos Morales

Subdirector Administrativo

  
 María del Carmen Guadalupe Gallardo Martínez

Jefe del Departamento de Recursos Financieros

“Bajo protesta de decir verdad declaramos que los Estados Financieros y sus notas, son razonablemente correctos y son responsabilidad del emisor”.



SISTEMA CONTABLE 2021  
ESTADO DE CAMBIOS EN LA SITUACIÓN FINANCIERA  
DEL 1o. DE ENERO AL 31 DE JULIO DE 2021  
(Cifras en Pesos)

Concepto	Origen	Aplicación
<b>ACTIVO</b>		
<b>Activo Circulante</b>	<b>895,069.72</b>	<b>0.00</b>
Efectivo y Equivalentes	799,327.90	0.00
Derechos a Recibir Efectivo o Equivalentes	799,327.90	0.00
Derechos a Recibir Bienes o Servicios	0.00	0.00
Inventarios	0.00	0.00
Almacenes	0.00	0.00
Estimación por Pérdida o Deterioro de Activos Circulantes	0.00	0.00
Otros Activos Circulantes	0.00	0.00
<b>Activo No Circulante</b>	<b>95,741.82</b>	<b>0.00</b>
Inversiones Financieras a Largo Plazo	95,741.82	0.00
Derechos a Recibir Efectivo o Equivalentes a Largo Plazo	0.00	0.00
Bienes Inmuebles, Infraestructura y Construcciones en Proceso	38,901.82	0.00
Bienes Muebles	0.00	0.00
Activos Intangibles	0.00	0.00
Depreciación, Deterioro y Amortización Acumulada de Bienes	56,840.00	0.00
Activos Diferidos	0.00	0.00
Estimación por Pérdida o Deterioro de Activos no Circulantes	0.00	0.00
Otros Activos no Circulantes	0.00	0.00
<b>PASIVO</b>		
<b>Pasivo Circulante</b>	<b>123,682.90</b>	<b>8,271,496.24</b>
Cuentas por Pagar a Corto Plazo	123,682.90	8,271,496.24
Documentos por Pagar a Corto Plazo	0.00	8,271,496.24
Porción a Corto Plazo de la Deuda Pública a Largo Plazo	0.00	0.00
Títulos y Valores a Corto Plazo	0.00	0.00
Pasivos Diferidos a Corto Plazo	0.00	0.00
Fondos y Bienes de Terceros en Garantía y/o Administración a Corto Plazo	0.00	0.00
Provisiones a Corto Plazo	0.00	0.00
Otros Pasivos a Corto Plazo	0.00	0.00
<b>Pasivo No Circulante</b>	<b>123,682.90</b>	<b>0.00</b>
Cuentas a Pagar a Largo Plazo	0.00	0.00
Documentos por Pagar a Largo Plazo	0.00	0.00
Deuda Pública a Largo Plazo	0.00	0.00
Pasivos Diferidos a Largo Plazo	0.00	0.00
Fondos y Bienes de Terceros en Garantía y/o Administración a Largo Plazo	0.00	0.00
Provisiones a Largo Plazo	0.00	0.00
<b>HACIENDA PÚBLICA/PATRIMONIO</b>		
<b>Hacienda Pública/Patrimonio Contribuido</b>	<b>7,252,743.62</b>	<b>0.00</b>
Aportaciones	0.00	0.00
Donaciones de Capital	0.00	0.00
Actualización de la Hacienda Pública/Patrimonio	0.00	0.00
<b>Hacienda Pública/Patrimonio Generado</b>	<b>7,252,743.62</b>	<b>0.00</b>
Resultados del Ejercicio (Ahorro/Desahorro)	239,211.16	0.00
Resultados de Ejercicios Anteriores	7,013,532.46	0.00
Revalúos	0.00	0.00
Reservas	0.00	0.00
Rectificaciones de Resultados de Ejercicios Anteriores	0.00	0.00
<b>Exceso o Insuficiencia en la Actualización de la Hacienda Pública/Patrimonio</b>	<b>0.00</b>	<b>0.00</b>
Resultado por Posición Monetaria	0.00	0.00
Resultado por Tenencia de Activos no Monetarios	0.00	0.00

Julio César Castellanos Morales

Subdirector Administrativo

María del Carmen Guadalupe Gallardo Martínez

Jefe del Departamento de Recursos Financieros

"Bajo protesta de decir verdad declaramos que los Estados Financieros y sus notas, son razonablemente correctos y son responsabilidad del emisor".

SISTEMA CONTABLE 2021  
ESTADO DE FLUJOS DE EFECTIVO  
DEL 01 DE ENERO AL 31 DE JULIO DE 2021

Fecha:

CONCEPTO	2021	2020
<b>Flujos de Efectivo de las Actividades de Operación</b>		
<b>Origen</b>		
Impuestos	40,479,566.63	91,746,942.88
Cuotas y Aportaciones de Seguridad Social		
Contribuciones de Mejoras		
Derechos		
Productos		
Aprovechamientos		
Ingresos por Venta de Bienes y Prestación de Servicios		
Participaciones, Aportaciones, Convenios, Incentivos Derivados de la Colaboración Fiscal y Fondos Distintos de Aportaciones		3,259,897.51
Transferencias, Asignaciones, Subsidios y Subvenciones, y Pensiones y Jubilaciones		
Otros Orígenes de Operación		
<b>Aplicación</b>	40,479,566.63	88,487,045.37
<b>Servicios Personales</b>		
Materiales y Suministros	26,753,542.67	78,260,130.08
Servicios Generales		
Transferencias Internas y Asignaciones al Sector Público		
Trasferencias al Resto del Sector Público	26,753,542.67	76,347,696.24
Subsidios y Subvenciones		
Ayudas Sociales		
Pensiones y Jubilaciones		
Transferencias a Fideicomisos, Mandatos y Contratos Análogos		
Transferencias a la Seguridad Social		
Donativos		
Transferencias al Exterior		
Participaciones		
Aportaciones		
Convenios		
Otras Aplicaciones de Operación		
<b>Flujos Netos de Efectivo de las Actividades de Operación</b>		1,912,433.84
<b>Flujos de Efectivo de las Actividades de Inversión</b>	13,726,023.96	13,486,812.80
<b>Origen</b>		
<b>Bienes Inmuebles, Infraestructura y Construcciones en Proceso</b>	7,109,274.28	247,471.08
Bienes Muebles		
Otros Orígenes de Inversión		
<b>Aplicación</b>	7,109,274.28	247,471.08
<b>Bienes Inmuebles, Infraestructura y Construcciones en Proceso</b>	13,486,812.80	7,569,391.36
Bienes Muebles		
Otras Aplicaciones de Inversión		
<b>Flujos Netos de Efectivo de las Actividades de Inversión</b>	13,486,812.80	7,258,693.81
<b>Flujos Netos de Efectivo de las Actividades de Inversión</b>	(6,377,538.52)	(7,321,920.28)
<b>Flujos de Efectivo de las Actividades de Financiamiento</b>		
<b>Origen</b>		
<b>Endeudamiento Neto</b>	135,865.22	15,100,797.97
Interno		
Externo		
Otros Orígenes de Financiamiento		
<b>Aplicación</b>	135,865.22	15,100,797.97
<b>Servicios de la Deuda</b>	8,283,678.56	4,022,424.82
Interno		
Externo		
Otras Aplicaciones de Financiamiento		
<b>Flujos Netos de Efectivo por Actividades de Financiamiento</b>	8,283,678.56	4,022,424.82
<b>Incremento/Disminución Neta en el Efectivo y Equivalentes al Efectivo</b>	<u>(8,147,813.34)</u>	<u>11,078,373.15</u>
<b>Efectivo y Equivalentes al Efectivo al Inicio del Ejercicio</b>	(799,327.90)	17,243,265.67
<b>Efectivo y Equivalentes al Efectivo al Final del Ejercicio</b>	28,981,629.23	11,738,363.56
<b>Efectivo y Equivalentes al Efectivo al Final del Ejercicio</b>	28,182,301.33	28,981,629.23

Subdirector Administrativo

Jefe del Departamento de Recursos Financieros

"Bajo protesta de decir verdad declaramos que los Estados Financieros y sus notas, son razonablemente correctos y son responsabilidad del emisor".

INSTITUTO TECNOLÓGICO SUPERIOR DE CINTALAPA

SISTEMA CONTABLE 2021

ESTADO ANALITICO DEL ACTIVO

DEL 01 DE ENERO AL 31 DE JULIO DEL 2021

No. Cta.	Cuenta Contable	Saldo Inicial (SI)	Cargos del Periodo	Abonos del Periodo	Saldo Final (SF)	Variación del Periodo
<b>11</b>	<b>ACTIVO CIRCULANTE</b>	<b>29,012,761.03</b>	<b>146,503,475.79</b>	<b>147,302,803.69</b>	<b>28,213,433.13</b>	<b>(799,327.90)</b>
<b>111</b>	<b>Efectivo y Equivalentes</b>	<b>28,981,629.23</b>	<b>146,494,496.79</b>	<b>147,293,824.69</b>	<b>28,182,301.33</b>	<b>(799,327.90)</b>
1111	Efectivo		68,784.88	43,784.88	25,000.00	25,000.00
1112	Bancos/Tesorería					
1113	Bancos/Dependencias y Otros					
1114	Inversiones Temporales (Hasta 3 meses)	20,192,284.82	100,716,768.43	108,507,040.18	12,402,013.07	(7,790,271.75)
1115	Fondos con Afectación Específica	8,771,094.41	45,708,943.48	38,742,999.63	15,737,038.26	6,965,943.85
1116	Depósitos de Fondos de Terceros en Garantía y/o Administración	18,250.00			18,250.00	
1119	Otros Efectivos y Equivalentes					
<b>112</b>	<b>Derechos a Recibir Efectivo o Equivalentes</b>	<b>21,131.80</b>	<b>8,979.00</b>	<b>8,979.00</b>	<b>21,131.80</b>	
1121	Inversiones Financieras de Corto Plazo					
1122	Cuentas por Cobrar a Corto Plazo	21,131.80			21,131.80	
1123	Deudores Diversos por Cobrar a Corto Plazo		8,979.00	8,979.00		
1124	Ingresos por Recuperar a Corto Plazo					
1125	Deudores por Anticipos de la Tesorería a Corto Plazo					
1126	Préstamos Otorgados a Corto Plazo					
1129	Otros Derechos a Recibir Efectivo o Equivalentes a Corto Plazo					
<b>113</b>	<b>Derechos a Recibir Bienes o Servicios</b>	<b>10,000.00</b>			<b>10,000.00</b>	
1131	Anticipo a Proveedores por Adquisición de Bienes y Prestación de Servicios a Corto Plazo	10,000.00			10,000.00	
1132	Anticipo a Proveedores por Adquisición de Bienes Inmuebles y Muebles a Corto Plazo					
1133	Anticipo a Proveedores por Adquisición de Bienes Intangibles a Corto Plazo					
1134	Anticipo a Contratistas por Obras Públicas a Corto Plazo					
1139	Otros Derechos a Recibir Bienes o Servicios a Corto Plazo					
<b>114</b>	<b>Inventarios</b>					
1141	Inventario de Mercancías para Venta					
1142	Inventario de Mercancías Terminadas					
1143	Inventario de Mercancías en Proceso de Elaboración					
1144	Inventario de Materias Primas, Materiales y Suministros para Producción					
1145	Bienes en Tránsito					
<b>115</b>	<b>Almacenes</b>					
1151	Almacén de Materiales y Suministros de Consumo					
<b>116</b>	<b>Estimación por Pérdida o Deterioro de Activos Circulantes</b>					
1161	Estimaciones para Cuentas Incobrables por Derechos a Recibir Efectivo o Equivalentes					
1162	Estimación por Deterioro de Inventarios					
<b>119</b>	<b>Otros Activos Circulantes</b>					
1191	Valores en Garantía					



**INSTITUTO TECNOLÓGICO SUPERIOR DE CINTALAPA**
**SISTEMA CONTABLE 2021**
**ESTADO ANALITICO DEL ACTIVO**
**DEL 01 DE ENERO AL 31 DE JULIO DEL 2021**

Página 2 de 3

Fecha: 20/08/2021

No. Cta.	Cuenta Contable	Saldo Inicial (SI)	Cargos del Periodo	Abonos del Periodo	Saldo Final (SF)	Variación del Periodo
1192	Bienes en Garantía (excluye depósitos de fondos)					
1193	Bienes Derivados de Embargos, Decomisos, Aseguramientos y Dación en Pago					
1194	Adquisición con Fondos de Terceros					
<b>12</b>	<b>ACTIVO NO CIRCULANTE</b>	<b>100,098,488.84</b>		<b>95,741.82</b>	<b>100,002,747.02</b>	<b>(95,741.82)</b>
<b>121</b>	<b>Inversiones Financieras a Largo Plazo</b>					
1211	Inversiones a Largo Plazo					
1212	Títulos y Valores a Largo Plazo					
1213	Fideicomisos, Mandatos y Contratos Análogos					
1214	Participaciones y Aportaciones de Capital					
<b>122</b>	<b>Derechos a Recibir Efectivo o Equivalentes a Largo Plazo</b>	<b>109,439.70</b>		<b>38,901.82</b>	<b>70,537.88</b>	<b>(38,901.82)</b>
1221	Documentos por Cobrar a Largo Plazo	7,368.58		7,368.58		(7,368.58)
1222	Deudores Diversos a Largo Plazo	102,071.12		31,533.24	70,537.88	(31,533.24)
1223	Ingresos por Recuperar a Largo Plazo					
1224	Préstamos Otorgados a Largo Plazo					
1229	Otros Derechos a Recibir Efectivo o Equivalentes a Largo Plazo					
<b>123</b>	<b>Bienes Inmuebles, Infraestructura y Construcciones en Proceso</b>	<b>60,036,183.12</b>			<b>60,036,183.12</b>	
1231	Terrenos					
1232	Viviendas					
1233	Edificios no Habitacionales	60,036,183.12			60,036,183.12	
1234	Infraestructura					
1235	Construcciones en Proceso en Bienes de Dominio Público					
1236	Construcciones en Proceso en Bienes Propios					
1239	Otros Bienes Inmuebles					
<b>124</b>	<b>Bienes Muebles</b>	<b>39,235,637.82</b>			<b>39,235,637.82</b>	
1241	Mobiliario y Equipo de Administración	12,672,517.16			12,672,517.16	
1242	Mobiliario y Equipo Educativo y Recreativo	1,630,904.47			1,630,904.47	
1243	Equipo e Instrumental Médico y de Laboratorio	7,167,581.29			7,167,581.29	
1244	Vehículos y Equipo de Transporte	3,198,063.49			3,198,063.49	
1245	Equipo de Defensa y Seguridad					
1246	Maquinaria, Otros Equipos y Herramientas	14,566,571.41			14,566,571.41	
1247	Colecciones, Obras de Arte y Objetos Valiosos					
1248	Activos Biológicos					
<b>125</b>	<b>Activos Intangibles</b>	<b>694,382.00</b>		<b>56,840.00</b>	<b>637,542.00</b>	<b>(56,840.00)</b>
1251	Software	359,855.40			359,855.40	
1252	Patentes, Marcas y Derechos					
1253	Concesiones y Franquicias					
1254	Licencias	334,526.60		56,840.00	277,686.60	(56,840.00)
1259	Otros Activos Intangibles					
<b>126</b>	<b>Depreciación, Deterioro y Amortización Acumulada de Bienes</b>					



**INSTITUTO TECNOLÓGICO SUPERIOR DE CINTALAPA**
**SISTEMA CONTABLE 2021**
**ESTADO ANALITICO DEL ACTIVO**
**DEL 01 DE ENERO AL 31 DE JULIO DEL 2021**

Página 3 de 3

Fecha: 20/08/2021

No. Cta.	Cuenta Contable	Saldo Inicial (SI)	Cargos del Período	Abonos del Período	Saldo Final (SF)	Variación del Período
1261	Depreciación Acumulada de Bienes Inmuebles					
1262	Depreciación Acumulada de Infraestructura					
1263	Depreciación Acumulada de Bienes Muebles					
1264	Deterioro Acumulado de Activos Biológicos					
1265	Amortización Acumulada de Activos Intangibles					
<b>127</b>	<b>Activos Diferidos</b>	<b>22,846.20</b>			<b>22,846.20</b>	
1271	Estudios, Formulación y Evaluación de Proyectos					
1272	Derechos sobre Bienes en Régimen de Arrendamiento Financiero					
1273	Gastos Pagados por Adelantado a Largo Plazo					
1274	Anticipos a Largo Plazo	22,846.20			22,846.20	
1275	Beneficios al Retiro de Empleados Pagados por Adelantado					
1279	Otros Activos Diferidos					
<b>128</b>	<b>Estimación por Pérdida o Deterioro de Activos no Circulantes</b>					
1281	Estimaciones por Pérdida de Cuentas Incobrables de Documentos por Cobrar a Largo Plazo					
1282	Estimaciones por Pérdida de Cuentas Incobrables de Deudores Diversos por Cobrar a Largo Plazo					
1283	Estimaciones por Pérdida de Cuentas Incobrables de Ingresos por Cobrar a Largo Plazo					
1284	Estimaciones por Pérdida de Cuentas Incobrables de Préstamos Otorgados a Largo Plazo					
1289	Estimaciones por Pérdida de Otras Cuentas Incobrables a Largo Plazo					
<b>129</b>	<b>Otros Activos no Circulantes</b>					
1291	Bienes en Concesión					
1292	Bienes en Arrendamiento Financiero					
1293	Bienes en Comodato					



Julio César Castellanos Morales  
Subdirector Administrativo

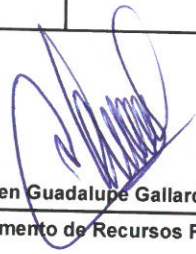

María del Carmen Guadalupe Gallardo Martínez  
Jefe del Departamento de Recursos Financieros

**“Bajo protesta de decir verdad declaramos que los Estados Financieros y sus notas, son razonablemente correctos y son responsabilidad del emisor”.**

SISTEMA CONTABLE 2021  
ESTADO ANALITICO DEL ACTIVO

DEL 01 DE ENERO AL 31 DE JULIO DEL 2021

Fecha:

Página 1 de 1  
20/08/2021

CONCEPTO	Saldo Inicial (SI)	Cargos del Periodo	Abonos del Periodo	Saldo Final (SF)	Variación del Periodo (SF - SI)
<b>ACTIVO</b>	<b>129,111,249.87</b>	<b>146,503,475.79</b>	<b>147,398,545.51</b>	<b>128,216,180.15</b>	<b>(895,069.72)</b>
<b>ACTIVO CIRCULANTE</b>	<b>29,012,761.03</b>	<b>146,503,475.79</b>	<b>147,302,803.69</b>	<b>28,213,433.13</b>	<b>(799,327.90)</b>
Efectivo y Equivalentes	28,981,629.23	146,494,496.79	147,293,824.69	28,182,301.33	(799,327.90)
Derechos a Recibir Efectivo o Equivalentes	21,131.80	8,979.00	8,979.00	21,131.80	
Derechos a Recibir Bienes o Servicios	10,000.00			10,000.00	
Inventarios					
Almacenes					
Estimación por Pérdida o Deterioro de Activos Circulantes					
Otros Activos Circulantes					
<b>ACTIVO NO CIRCULANTE</b>	<b>100,098,488.84</b>		<b>95,741.82</b>	<b>100,002,747.02</b>	<b>(95,741.82)</b>
Inversiones Financieras a Largo Plazo					
Derechos a Recibir Efectivo o Equivalentes a Largo Plazo	109,439.70		38,901.82	70,537.88	(38,901.82)
Bienes Inmuebles, Infraestructura y Construcciones en Proceso	60,036,183.12			60,036,183.12	
Bienes Muebles	39,235,637.82			39,235,637.82	
Activos Intangibles	694,382.00		56,840.00	637,542.00	(56,840.00)
Depreciación, Deterioro y Amortización Acumulada de Bienes					
Activos Diferidos	22,846.20			22,846.20	
Estimación por Pérdida o Deterioro de Activos no Circulantes					
Otros Activos no Circulantes					

**Julio César Castellano Morales**  
Subdirector Administrativo

**María del Carmen Guadalupe Gallardo Martínez**  
Jefe del Departamento de Recursos Financieros

**“Bajo protesta de decir verdad declaramos que los Estados Financieros y sus notas, son razonablemente correctos y son responsabilidad del emisor”.**

**NOTAS DE DESGLOSE**
**NOTAS AL ESTADO DE SITUACIÓN FINANCIERA**

El Estado de Situación Financiera muestra la posición financiera de **Instituto Tecnológico Superior de Cintalapa**, valuados y elaborados de acuerdo con los Postulados Básicos de Contabilidad Gubernamental, Normas y Metodología para la Emisión de Información Financiera y Estructura de los Estados Financieros del Ente Público y Característica de sus Notas, emitidos por el Consejo Nacional de Armonización Contable (CONAC), el cual refleja los bienes y derechos que se clasifican en rubros de acuerdo a su disponibilidad de liquidez al igual que sus obligaciones o compromisos, agrupándolas con relación a su exigibilidad.

**ACTIVO**

El activo se compone de los fondos, valores, derechos y bienes cuantificados en términos monetarios, los cuales dispone **Instituto Tecnológico Superior de Cintalapa**, para la operatividad y la prestación de servicios públicos, éste se integra como sigue:

**Circulante**
**Efectivo y Equivalentes**

El rubro de efectivo y equivalentes al 31 de julio 2021, asciende a \$ 28,182,301.33, el cual representa el 99.8 por ciento del total de activo circulante, se integra por la disponibilidad financiera para cubrir los compromisos de pagos a los diferentes proveedores, así como, pagos de impuestos y otras contribuciones; así también, para cubrir gastos menores y emergentes, mismos que se encuentran pendientes de ser reintegrados. También, se encuentran los depósitos otorgados a terceros por el servicio de arrendamiento de instalaciones o equipos utilizados, asimismo, por la emisión de cheques de caja para prevenir embargos a las cuentas bancarias, y para programas sociales.

CONCEPTO	2021	2020
Efectivo	25,000.00	0.00
Bancos/Dependencias y Otros	12,402,013.07	20,192,284.82
Fondos con Afectación Específica	15,737,038.26	8,771,094.41
Depósitos de Fondos de Terceros en Garantía y/o Administración	18,250.00	18,250.00
<b>Suma</b>	<b>\$ 28,182,301.33</b>	<b>\$ 28,981,629.23</b>



**GOBIERNO CONSTITUCIONAL DEL ESTADO DE CHIAPAS  
 INSTITUTO TECNOLÓGICO SUPERIOR DE CINTALAPA  
 SISTEMA CONTABLE 2021**

**NOTAS A LOS ESTADOS FINANCIEROS  
 DEL 1o. DE ENERO AL 31 DE JULIO 2021**

Página 2 de 22

Fecha: 20/08/2021

CONCEPTO	2021	2020
<b>Fondos con Afectación Específica</b>		
Ingresos por Venta de Bienes y Otros Ingresos	\$ 1,262,253.90	\$ 0.00
Recursos Fiscales	7,356,813.69	3,412,795.59
Fondo General de Participaciones	6,333,330.58	4,572,421.23
Otros Incentivos Económicos	0.00	1,237.50
Otros Subsidios	784,640.09	784,640.09
<b>Suma</b>	<b>\$ 15,737,038.26</b>	<b>\$ 8,771,094.41</b>

**Derechos a Recibir Efectivo o Equivalentes**

Este rubro del activo asciende a \$ 21,131.80, el cual representa el 0.1 por ciento del total del activo circulante, corresponde al periodo que se informa, y de ejercicios anteriores; se integra por los préstamos a funcionarios públicos, pendientes de recuperar, así como, por los gastos a comprobar.

CONCEPTO	VENCIMIENTO (DÍAS)	2021	2020
Cuentas por Cobrar a Corto Plazo	≤ 365	\$ 21,131.80	\$ 21,131.80
Deudores Diversos por Cobrar a Corto Plazo	≤ 365	0.00	0.00
<b>Suma</b>		<b>\$ 21,131.80</b>	<b>\$ 21,131.80</b>

**Derechos a Recibir Bienes o Servicios**

Este rubro del activo asciende a \$ 10,000.00, el cual representa el 0.1 por ciento del total del activo circulante, corresponde al periodo que se informa; se integra por los anticipos a Proveedores por adquisiciones de bienes de Bienes y Prestaciones de Servicios del ejercicio actual.

CONCEPTO	VENCIMIENTO (DÍAS)	2021	2020
<b>Anticipo a Proveedores por Adquisición de Bienes y Prestación de Servicio a Corto Plazo</b>			
Bienes y Prestación de Servicios a Recibir	≤ 90		
Ingresos Propios		\$ 10,000.00	\$ 10,000.00
<b>Suma</b>		<b>\$ 10,000.00</b>	<b>\$ 10,000.00</b>





**No Circulante**
**Derechos a Recibir Efectivo o Equivalentes a Largo Plazo**

Este rubro del activo asciende a \$ 70,537.88, el cual representa el 0.1 por ciento del total del activo no circulante, corresponde al periodo que se informa, se integra por los gastos a comprobar.

CONCEPTO	VENCIMIENTO (DÍAS)	2021	2020
Documentos por Cobrar a Largo Plazo	≤ 365	\$ 0.00	\$ 7,368.58
Deudores Diversos a Largo Plazo	≤ 365	70,537.88	102,071.12
<b>Suma</b>		<b>\$ 70,537.88</b>	<b>\$ 109,439.70</b>

**Bienes Inmuebles, Infraestructura y Construcciones en Proceso**

Este rubro representa los bienes inmuebles que son propiedad de Instituto Tecnológico Superior de Cintalapa, está integrado por tres edificios que alberga las aulas y las oficinas administrativas un laboratorio multidisciplinario de ingeniería industrial, un taller de alimentos, un andador alrededor del instituto, un domo, un estacionamiento, un centro de incubación de empresas, una cafetería y un centro de información; estos bienes fueron realizados con recursos presupuestales y con recursos de economías.

Al 31 de julio 2021, este rubro asciende a \$ 60,036,183.12, que representa el 60.0 por ciento del activo no circulante.

CONCEPTO	2021	2020
Edificios no Habitacionales	\$ 60,036,183.12	\$ 60,036,183.12
<b>Suma</b>	<b>\$ 60,036,183.12</b>	<b>\$ 60,036,183.12</b>

**Bienes Muebles**

Este rubro representa los bienes muebles que son propiedad de Instituto Tecnológico Superior de Cintalapa, como son: Mobiliario y Equipo de Administración, Mobiliario y Equipo Educativo y Recreativo, Vehículos y Equipo de Transporte, Maquinaria, Otros Equipos y Herramientas, que aún se encuentran en buenas condiciones y que son básicos para la operatividad del mismo; los cuales fueron adquiridos con recursos presupuestales, así como, algunos fueron obtenidos mediante transferencias de otros organismos, en el periodo que se informa, así como, en ejercicios anteriores.

Al 31 de julio 2021, este rubro asciende a \$ 39,235,637.82, que representa el 39.2 por ciento del activo no circulante.

CONCEPTO	2021	2020
Mobiliario y Equipo de Administración	\$ 12,672,517.16	\$ 12,672,517.16
Mobiliario y Equipo Educativo y Recreativo	1,630,904.47	1,630,904.47
Equipo e Instrumental Médico y de Laboratorio	7,167,581.29	7,167,581.29
Vehículos y Equipo de Transporte	3,198,063.49	3,198,063.49



**GOBIERNO CONSTITUCIONAL DEL ESTADO DE CHIAPAS  
 INSTITUTO TECNOLÓGICO SUPERIOR DE CINTALAPA  
 SISTEMA CONTABLE 2021**

**NOTAS A LOS ESTADOS FINANCIEROS  
 DEL 1o. DE ENERO AL 31 DE JULIO 2021**

Fecha: 20/08/2021

<b>Maquinaria, Otros Equipos y Herramientas</b>	14,566,571.41	14,566,571.41
<b>Suma</b>	<b>\$ 39,235,637.82</b>	<b>\$ 39,235,637.82</b>

**Activos Intangibles**

Este rubro representa los activos intangibles que son propiedad de **Instituto Tecnológico Superior de Cintalapa**, como son: software y licencias, que aún se encuentran en buenas condiciones y que son básicos para la operatividad de las áreas administrativas; los cuales fueron adquiridos con recursos presupuestales, en ejercicios anteriores.

Al 31 de julio 2021, este rubro asciende a \$ 637,542.00 que representa el 0.6 por ciento del activo no circulante.

CONCEPTO	2021	2020
<b>Software</b>	\$ 359,855.40	\$ 359,855.40
<b>Licencias</b>	277,686.60	334,526.60
<b>Suma</b>	<b>\$ 637,542.00</b>	<b>\$ 694,382.00</b>

**Activos Diferidos**

Al 31 de julio 2021, este rubro refleja un monto de \$ 22,846.20 el cual representa el 0.1 por ciento del total del activo no circulante, se encuentra integrado por los recursos otorgados para la formulación y evaluación de proyectos, así como, por operaciones que están en proceso de regularización presupuestal y contable del periodo que se informa, así como, de ejercicios anteriores; actualmente se están llevando a cabo las gestiones necesarias ante la Secretaría de Hacienda para su regularización.

CONCEPTO	2021	2020
<b>Activos Diferidos</b>		
<b>Anticipos a Largo Plazo</b>	\$ 22,846.20	\$ 22,846.20



**PASIVO**

Es el conjunto de cuentas que permite el registro de las obligaciones contraídas por **Instituto Tecnológico Superior de Cintalapa**, para el desarrollo de sus funciones y la prestación de los servicios públicos. Al 31 de julio 2021, los estados financieros reflejan principalmente pasivo circulante o corto plazo, es decir, aquellas obligaciones en que la exigibilidad de pago es menor a un año, así también, pasivo no circulante o a largo plazo que representa las obligaciones con vencimiento posterior a un año.

**Circulante**
**Cuentas por Pagar a Corto Plazo**

Al 31 de julio 2021, este rubro asciende a \$ 6,739,704.49, el cual representa el 98.2 por ciento del total del pasivo circulante, se integra principalmente por las prestaciones salariales como son: sueldos, prima vacacional, Impuesto Sobre la Renta, 2 por ciento del Impuesto Sobre Nóminas y proveedores. Así mismo, necesarios para el funcionamiento del organismo, las cuales se encuentran pendiente de pago.

También, se encuentran registrados los rendimientos bancarios, mismas que se encuentran pendientes de regularizar, para ello se está llevando a cabo las gestiones correspondientes ante la Secretaría de Hacienda para dicha regularización.

CONCEPTO	VENCIMIENTO (DÍAS)	2021	2020
Servicios por Pagar a Corto Plazo	≤ 365	\$ 0.00	\$ 669,965.17
Proveedores por Pagar a Corto Plazo	≤ 365	6,670,946.24	10,451,847.09
Retenciones y Contribuciones por Pagar a Corto Plazo	≤ 365	6,504.78	3,839,317.32
Otras Cuentas por Pagar a Corto Plazo	≤ 365	62,253.47	50,071.15
<b>Suma</b>		<b>\$ 6,739,704.49</b>	<b>\$ 15,011,200.73</b>

**Otros Pasivos a Corto Plazo**

Este rubro asciende a \$ 123,682.90 que representa el 1.8 por ciento del total del pasivo no circulante y refleja el registro Ingresos propios a corto plazo, por la Prestación de Servicios Educativos, las cuales se encuentran pendientes de reintegrar al 31 de julio 2021.

CONCEPTO	VENCIMIENTO (DÍAS)	2021	2020
Otros Pasivos Circulantes	> 365	\$ 123,682.90	\$ 0.0
<b>Suma</b>		<b>\$ 123,682.90</b>	<b>\$ 0.00</b>



**No Circulante**
**Pasivos Diferidos a Largo Plazo**

Este rubro asciende a \$ 297,544.29 que representa el 79.3 por ciento del total del pasivo no circulante y refleja el registro de los compromisos contraídos a largo plazo, por Impuestos Sobre la Renta pendientes de pago, Rendimientos bancarios y pasivos diversos, las cuales se encuentran pendientes de liquidar al 31 de julio 2021.

CONCEPTO	VENCIMIENTO (DÍAS)	2021	2020
Otros Pasivos Diferidos a Largo Plazo	> 365	\$ 297,544.29	\$ 297,544.29
	<b>Suma</b>	<b>\$ 297,544.29</b>	<b>\$ 297,544.29</b>

**Fondos y Bienes de Terceros en Garantía y/o Administración a Largo Plazo**

Al 31 de julio 2021, este rubro asciende a \$ 45,044.57 y representa el 12.0 por ciento del total del pasivo no circulante y corresponde principalmente a las obligaciones con recursos ajenos, así como, por las retenciones y descuentos a favor de terceros correspondiente al periodo que se informa, así como, de ejercicios anteriores.

CONCEPTO	NATURALEZA	2021	2020
<b>Fondos en Administración a Largo Plazo</b>			
<b>Obligaciones con Ingresos Propios No Presupuestarios</b>			
Servicios Personales	Acreedora	\$ 45,044.57	\$ 45,044.57
	<b>Suma</b>	<b>\$ 45,044.57</b>	<b>\$ 45,044.57</b>

**Provisiones a Largo Plazo**

Este rubro asciende a \$ 32,431.09 que representa el 8.7 por ciento del total del pasivo no circulante, se integra por provisiones y demandas a largo plazo de la ciudadana Cruz Durante María de los Ángeles.

CONCEPTO	NATURALEZA	2021	2020
Provisión para Demandas y Juicios a Largo Plazo	Acreedora	\$ 32,431.09	\$ 32,431.09
	<b>Suma</b>	<b>\$ 32,431.09</b>	<b>\$ 32,431.09</b>



**NOTAS AL ESTADO DE ACTIVIDADES**

El Estado de Actividades refleja el resultado entre el saldo total de los ingresos captados y el saldo total de los gastos incurridos por **Instituto Tecnológico Superior de Cintalapa**, cuya diferencia positiva o negativa determina el ahorro o desahorro del 1 de enero al 31 de julio 2021, sin considerar la inversión física en Bienes Muebles e Inmuebles, Infraestructura y Construcciones en Proceso. De esta forma el resultado durante este periodo refleja un ahorro por \$ 13,726,023.96.

**Ingresos y Otros Beneficios**

**Ingresos de Gestión**

Los ingresos locales tributarios que se recaudaron por el Estado al 31 de julio 2021, integrado por el rubro de Impuestos, corresponden a los pagos efectuados de conformidad con lo establecido en la Ley de Ingresos del Estado de Chiapas, Ingresos por Venta de Bienes y Prestación de Servicios de Entidades Paraestatales y Fideicomisos No Empresariales y No Financieros, corresponden a los depósitos en efectivo por concepto de servicios educativos, en apego a lo señalado en el Art. 265 del Código de la Hacienda Pública para el Estado de Chiapas 2021, los Derechos que son las prestaciones que se cobran por los diferentes servicios que prestan las dependencias del Estado, de conformidad con lo señalado en la Ley de Derechos del Estado de Chiapas, lo correspondiente a los ingresos del rubro de Productos son aquellos por rendimientos generados en las cuentas bancarias de inversión y mesa de dinero administrados por la Tesorería, los Aprovechamientos corresponden a depósitos que realizan las dependencias por diversos reintegros, mismos que se encuentran contemplados en la Ley de Ingresos del Estado de Chiapas.

CONCEPTO	NATURALEZA	2021	2020
<b>Ingresos de Gestión</b>			
Ingresos por Venta de Bienes y Prestación de Servicios	Acreedora	\$ 0.00	\$ 3,259,897.51
	<b>Suma</b>	<b>\$ 0.00</b>	<b>\$ 3,259,897.51</b>



**Participaciones, Aportaciones, Convenios, Incentivos Derivados de la Colaboración Fiscal, Fondos Distintos de Aportaciones, Transferencias, Asignaciones, Subsidios y Subvenciones, y Pensiones y Jubilaciones**

Al 31 de julio 2021, este rubro está integrado por recursos presupuestales radicados a través de transferencias que la Secretaría de Hacienda realiza con base al presupuesto autorizado, para llevar a cabo las actividades de **Instituto Tecnológico Superior de Cintalapa**.

CONCEPTO	NATURALEZA	2021	2020
Participaciones, Aportaciones, Convenios, Incentivos Derivados de la Colaboración Fiscal, Fondos Distintos de Aportaciones, Transferencias, Asignaciones, Subsidios y Subvenciones, y Pensiones y Jubilaciones			
Transferencias, Asignaciones, Subsidios y Subvenciones, y Pensiones y Jubilaciones		\$ 40,479,566.23	\$ 88,481,632.20
	<b>Suma</b>	<b>\$ 40,479,566.23</b>	<b>\$ 88,481,632.20</b>

**Otros Ingresos y Beneficios**

El rubro de Otros Ingresos y Beneficios, corresponden a ingresos obtenidos, por concepto de rendimientos generados de las cuentas bancarias, así como, por diferencias a favor en el pago de impuestos y facturas, por apertura de cuentas bancarias, por depósitos en efectivo, asimismo, por los obtenidos con ingresos propios por inscripción, colegiaturas, cursos, entre otros.

CONCEPTO	NATURALEZA	2021	2020
<b>Otros Ingresos y Beneficios</b>			
Ingresos Financieros	Acreedora	\$ 0.00	\$ 5,274.27
Otros Ingresos y Beneficios Varios	Acreedora	0.40	138.90
	<b>Suma</b>	<b>0.40</b>	<b>\$ 5,413.17</b>
<b>Total de Ingresos y Otros Beneficios</b>		<b>\$ 40,479,566.63</b>	<b>\$ 91,746,942.88</b>



**GOBIERNO CONSTITUCIONAL DEL ESTADO DE CHIAPAS  
 INSTITUTO TECNOLÓGICO SUPERIOR DE CINTALAPA  
 SISTEMA CONTABLE 2021**

**NOTAS A LOS ESTADOS FINANCIEROS  
 DEL 1o. DE ENERO AL 31 DE JULIO 2021**

**Gastos y Otras Pérdidas**

Los gastos y otras pérdidas lo integran todas las erogaciones realizadas en la operatividad, correspondiente al capítulo 4000 Transferencias, Asignaciones, Subsidios y Otras Ayudas.

CONCEPTO	2021	2020
<b>Gastos y Otras Pérdidas</b>		
<b>Transferencias, Asignaciones, Subsidios y Otras Ayudas</b>		
Transferencias Internas y Asignaciones del Sector Público	\$ 26,753,542.67	\$ 76,347,696.24
<b>Otros Gastos y Pérdidas Extraordinarias</b>		
Otros Gastos	0.00	1,912,433.84
<b>Total de Gastos y Otras Pérdidas</b>	<b>\$ 26,753,542.67</b>	<b>\$ 78,260,130.08</b>



**NOTAS AL ESTADO DE VARIACIÓN EN LA HACIENDA PÚBLICA**

La Hacienda Pública representa el importe de los bienes y derechos que son propiedad de **Instituto Tecnológico Superior de Cintalapa**, dicho importe es modificado principalmente por el resultado positivo obtenido al 31 de julio 2021, el cual desciende a \$ 7,252,743.62.

El Estado de Variación en la Hacienda Pública muestra las modificaciones o cambios realizados en la Hacienda Pública, dichas variaciones representan las adquisiciones de bienes muebles e inmuebles consideradas como inversión, así como, la disponibilidad para la continuidad de obras en proceso, de la misma manera, es afectado por el resultado derivado del registro de operaciones de ejercicios anteriores por reintegros, depuración contable, devoluciones, transferencias de saldos de programas y de fideicomisos no recuperables, regularización de saldos, donaciones, y por la aplicación de los ADEFAS; a la fecha que se informa, la Hacienda Pública refleja un saldo de \$ 120,977,772.81.

Así también, es modificado por el aumento o disminución al patrimonio, derivado del registro de movimientos realizados durante el periodo que se informa. A la fecha que se informa la modificación neta positiva al patrimonio es de \$ 7,252,743.62.

CONCEPTO	2021	2020
<b>Patrimonio Contribuido</b>		
Donaciones de Capital	\$ 0.00	\$ 0.00
<b>Patrimonio Generado</b>		
Resultados del Ejercicio (Ahorro/Desahorro)	7,252,743.62	13,500,826.22
Resultados de Ejercicios Anteriores	113,725,029.19	100,224,202.97
<b>Suma</b>	<b>\$ 120,977,772.81</b>	<b>\$ 113,725,029.19</b>





**Patrimonio Generado**
Resultados del Ejercicio (Ahorro/Desahorro)

El resultado positivo obtenido al periodo que se informa asciende a \$ 13, 726,023.96 y representa las adquisiciones de bienes muebles e inmuebles consideradas como inversión, así como, la disponibilidad financiera para cubrir gastos de operación y/o inversión.

CONCEPTO	PROCEDENCIA	2021	2020
<b>Patrimonio Generado</b>			
Resultados del Ejercicio (Ahorro/Desahorro)	Ingresos y Otros Beneficios menos Gastos y Otras Pérdidas	\$ 13,726,023.96	\$ 13,486,812.80
	<b>Suma</b>	<b>\$ 13,726,023.96</b>	<b>\$ 13,486,812.80</b>

Resultados de Ejercicios Anteriores

Este rubro se integra principalmente por saldos de años anteriores, así como, por el traspaso del resultado del ejercicio anterior, efectuado al inicio del presente ejercicio; también se incluyen, aquellos movimientos realizados en el periodo que se informa por concepto de: transferencias de bienes muebles e inmuebles a otras dependencias u organismos públicos, bajas de activos por encontrarse defectuosos e inservibles y por actas circunstanciadas de hechos, así como, reintegros de años anteriores y depuración de saldos.

CONCEPTO	PROCEDENCIA	2021	2020
<b>Patrimonio Generado</b>			
Resultados de Ejercicios Anteriores	Traspaso de Saldos, Transferencias, Bajas de Bienes, Reintegros, y Depuración Contable.	\$ 113,725,029.19	\$ 100,238,216.39
	<b>Suma</b>	<b>\$ 113,725,029.19</b>	<b>\$ 100,238,216.39</b>



**NOTAS AL ESTADO DE FLUJOS DE EFECTIVO**
**Efectivo y Equivalentes**

El análisis de los saldos inicial y final que figuran en la última parte del Estado de Flujos de Efectivo en la cuenta de efectivo y equivalentes es como sigue:

CONCEPTO	2021	2020
Efectivo	25,000.00	0.00
Bancos/Dependencias y Otros	12,402,013.07	20,192,284.82
Fondos con Afectación Específica	15,737,038.26	8,771,094.41
Depósitos de Fondos de Terceros en Garantía y/o Administración	18,250.00	18,250.00
<b>Suma</b>	<b>\$ 28,182,301.33</b>	<b>\$ 28,981,629.23</b>

**CONCILIACIÓN ENTRE LOS INGRESOS PRESUPUESTARIOS Y CONTABLES**  
**CORRESPONDIENTE DEL 1 DE ENERO AL 31 DE JULIO 2021**  
 ( Pesos)

<b>Total de Ingresos Presupuestarios</b>	<b>\$ 40,479,566.23</b>
<b>Más Ingresos Contables No Presupuestarios</b>	<b>0.40</b>
Ingresos Financieros	
Incremento por Variación de Inventarios	
Disminución del Exceso de Estimaciones por Pérdida o Deterioro u Obsolescencia	
Disminución del Exceso de Provisiones	
Otros ingresos y Beneficios Varios	0.40
Otros Ingresos Contables no Presupuestarios	
<b>Menos Ingresos Presupuestarios No Contables</b>	<b>0.00</b>
Aprovechamientos Patrimoniales	
Ingresos Derivados de Financiamientos	
Otros ingresos Presupuestarios no Contables	
<b>Total de Ingresos Contables</b>	<b>\$ 40,479,566.63</b>



**CONCILIACIÓN ENTRE LOS EGRESOS PRESUPUESTARIOS Y LOS GASTOS CONTABLES**  
**CORRESPONDIENTE DEL 1 DE ENERO AL 31 DE JULIO 2021**  
**( Pesos )**

<b>Total de Egresos Presupuestarios</b>	<b>\$ 26,753,542.67</b>
<b>Menos Egresos Presupuestarios No Contables</b>	<b>0.00</b>
Materias Primas y Materiales de Producción y Comercialización	
Materiales y Suministros	
Mobiliario y Equipo de Administración	
Mobiliario y Equipo Educacional y Recreativo	
Vehículos y Equipo de Transporte	
Equipo de Defensa y Seguridad	
Maquinaria, Otros Equipos y Herramientas	
Activos Biológicos	
Bienes Inmuebles	
Obra Pública en Bienes de Dominio Público	
Obra Pública en Bienes Propios	
Acciones y Participaciones de Capital	
Concesión de Préstamos	
Inversiones en Fideicomisos, Mandatos y Otros Análogos	
Provisiones para Contingencias y Otras Erogaciones Especiales	
Adeudos de Ejercicios Fiscales Anteriores (ADEFAS)	
Otros Egresos Presupuestarios No Contables	
<b>Más Gastos Contables No Presupuestarios</b>	<b>0.00</b>
Estimaciones, Depreciaciones, Deterioros, Obsolescencia y Amortizaciones	
Provisiones	
Disminución de Inventarios	
Aumento por Insuficiencia de Estimaciones por Pérdida o Deterioro u Obsolescencia	
Aumento por Insuficiencia de Provisiones	
Otros Gastos	
Otros Gastos Contables No Presupuestarios	
<b>Total de Gastos Contables</b>	<b>\$ 26,753,542.67</b>

5

---

### NOTAS DE MEMORIA (CUENTAS DE ORDEN)

---

Las cuentas de orden se utilizan para registrar los movimientos de valores que no afecten o modifiquen el balance de **Instituto Tecnológico Superior de Cintalapa**, sin embargo, su incorporación en libros es necesaria con fines de recordatorio contable, de control y en general sobre los aspectos administrativos, o bien, para consignar sus derechos o responsabilidades contingentes que puedan, o no, presentarse en el futuro.

Al 31 de julio 2021, las cuentas que se manejan para efectos de estas Notas son las siguientes:

- **Contables:** No presenta saldo a la fecha que se informa:
  
- **Presupuestarias:**
  - **Cuentas de Ingresos:** Las cuentas presupuestarias de ingresos que se utilizan son: Ley de Ingresos Estimada, Ley de Ingresos por Ejecutar, Modificaciones a la Ley de Ingresos Estimada, Ley de Ingresos Devengada, Ley de Ingresos Recaudada a continuación se presenta el total del presupuesto de **Instituto Tecnológico Superior de Cintalapa**.
  - **Cuentas de Egresos:** Las cuentas presupuestarias de egresos que se utilizan son: Presupuesto de Egresos Aprobado, Modificaciones al Presupuesto de Egresos Aprobado, Presupuesto de Egresos por Ejercer, Presupuesto de Egresos Comprometido, Presupuesto de Egresos Devengado, Presupuesto de Egresos Ejercido y Presupuesto de Egresos Pagado, a continuación se presenta el total del presupuesto de **Instituto Tecnológico Superior de Cintalapa**.



**GOBIERNO CONSTITUCIONAL DEL ESTADO DE CHIAPAS  
INSTITUTO TECNOLÓGICO SUPERIOR DE CINTALAPA  
SISTEMA CONTABLE 2021**

**NOTAS A LOS ESTADOS FINANCIEROS  
DEL 1o. DE ENERO AL 31 DE JULIO 2021**

CONCEPTO	2021
<b>Cuentas de Orden Presupuestarias</b>	
<b>Cuentas de Ingresos</b>	<b>0.00</b>
<b>Cuentas de Egresos</b>	
Presupuesto de Egresos Aprobado	62,297,772.02
Modificaciones al Presupuesto de Egresos Aprobado	7,404,264.79
Presupuesto de Egresos por Ejercer	<b>\$ 42,948,494.14</b>
Presupuesto de Egresos Comprometido	<b>0.00</b>
Presupuesto de Egresos Devengado	<b>0.00</b>
Presupuesto de Egresos Ejercido	6,504.78
Presupuesto de Egresos Pagado	26,747,037.89



---

## NOTAS DE GESTIÓN ADMINISTRATIVA

---

### 1.- Introducción

**Instituto Tecnológico Superior de Cintalapa;** es un organismo auxiliar del Ejecutivo Estatal, con personalidad jurídica y patrimonio propio, autonomía administrativa, presupuestal, técnica, de gestión, de operación y de ejecución para el adecuado desarrollo de sus atribuciones, de conformidad a lo establecido en el artículo 1° del decreto de creación del mismo.

Instituto Tecnológico Superior de Cintalapa es la instancia facultada para impartir e impulsar la educación superior tecnológica proporcionando la calidad y vinculación con las necesidades de desarrollo de la regional, estatal y nacional.

#### MISIÓN

Formar profesionales en el campo de la ciencia y la tecnología con mentalidad emprendedora, analítica, creativa y con mente apegada a valores éticos comprometidos con el desarrollo socioeconómico y medio ambiente de la región de influencia, para asumir liderazgo y satisfacer necesidades científicas y tecnológicas de los sectores.

#### VISIÓN

Ser una institución que incida en el desarrollo de la región, mediante la formación de profesionales de excelencia, aplicando la investigación y la tecnología de punta, haciendo uso racional de los recursos, y diversificando las fuentes de financiamiento que permitan su consolidación.

### 2.- Panorama Económico y Financiero

La situación económica y financiera de **Instituto Tecnológico Superior de Cintalapa** fue aceptable durante el ejercicio; debido a que fueron tomados en cuenta todos los lineamientos y normas emitidos por el Consejo Nacional de Armonización Contable (CONAC), y los recursos ministrados por la Secretaría de Hacienda fueron presupuestados y erogados de manera adecuada tanto presupuestal, contable y financiera.

### 3.- Autorización e Historia

#### a) *Fecha de Creación*

**Instituto Tecnológico Superior de Cintalapa;** fue creado el 09 de junio de 2004, mediante publicación Número 005 1021 en el periódico oficial Número 240.

En el año de 1998, en la ciudad de Cintalapa se crea un Patronato Pro-Construcción, realiza el primer "Estudio Socioeconómico" que entrega a la Secretaría de Educación del Estado en el cual reflejaba la necesidad de creación de Instituciones de Educación Superior en la región.

En el año 2001, la Dirección General de Educación Tecnológica Superior de la SEP y la Secretaría de Educación del Estado realizaron el primer estudio de factibilidad para la creación de un Instituto Tecnológico.



En octubre del mismo año, el Gobierno del Estado por conducto de la Secretaría de Educación, crean la coordinación para la creación y operación del primer Instituto Tecnológico Superior Descentralizado en el Estado de Chiapas, que de acuerdo al estudio de factibilidad se determinó su instalación en el Municipio de Cintalapa de Figueroa, Chiapas.

Una de las primeras funciones prioritarias fue la de realizar el estudio de factibilidad para dictaminar los terrenos donde se construiría el Instituto Tecnológico, dichas actividades se realizaron en coordinación con el Comité de Construcción de Escuelas (COCOES) dependencia encargada para la construcción y el equipamiento de la misma.

Posteriormente, con fecha 13 de noviembre de 2001, reunidos en la Casa Ejidal del poblado, los integrantes del Comisariado Ejidal, así como la junioría de los ejidatarios donde el punto principal fue la aprobación de la donación de derechos parcelarios, a favor del Gobierno del Estado con destino a la Secretaría de Educación; por lo que se realizó la asamblea ejidal del Municipio de Cintalapa, para la autorización de donación de los terrenos para la construcción del Instituto Tecnológico Superior de Cintalapa.

Otra función importante, fue la de realizar el estudio de factibilidad para determinar las carreras a impartirse de acuerdo a las necesidades regionales que incidían directamente en el desarrollo regional. Para lo cual, durante los meses de Octubre, Noviembre y Diciembre de 2001, se aplicaron más de 700 encuestas dirigidas a los/as estudiantes de los últimos semestres de las Escuelas del Nivel Medio Superior, a los docentes y al sector productivo de la región.

El 28 de Enero de 2002, el Instituto Tecnológico Superior de Cintalapa, inicia labores académicas y administrativas, mediante la firma de convenio de colaboración Institucional para el uso de las instalaciones de la Escuela Normal de la Licenciatura en Educación Primaria del Occidente de Chiapas y el Instituto Tecnológico Superior de Cintalapa, con la atención de 110 estudiantes, distribuidos en cuatro grupos propedéuticos, los cuales recibieron nivelación académica en las materias básicas de: física, química, matemáticas, e ingeniería humanística.

Las actividades se fueron desarrollando con el apoyo de cinco catedráticos, cuya selección fue a través de exámenes de oposición ante el comité evaluador, integrado por catedráticos especialistas en la materia, de otros Tecnológicos Superiores instalados en el Estado.

En marzo de 2002, el gobernador del Estado de Chiapas en turno, autoridades estatales y municipales, colocan la primera piedra para la construcción del primer edificio departamental tipo III, en el terreno donado por el H. Ayuntamiento Municipal de Cintalapa, con una superficie de 21 hectáreas, ubicado en la zona poniente de la cabecera municipal de Cintalapa de Figueroa, en el cual alberga nuestra Institución.

En abril de 2002 se determina de acuerdo al estudio de factibilidad realizado y presentado ante la Comisión Estatal de Planeación de Educación Superior COEPES, la apertura de dos carreras: Ingeniería Industrial e Ingeniería en Industrias Alimentarias, de acuerdo a la situación socioeconómica de la zona de influencia, así como de los factores institucionales y perspectivas de desarrollo, con el propósito de hacer llegar opciones educativas a la zona rural y urbana.

En agosto de 2003, el Instituto inicia sus labores académicas y administrativas en sus propias instalaciones, el cual era un edificio departamental tipo III con 11 aulas, un centro de cómputo, un laboratorio de ciencias básicas, y áreas administrativas; además de una plaza cívica y áreas deportivas.



#### **b) Principales Cambios en su Estructura**

Con la creación de **Instituto Tecnológico Superior de Cintalapa**; también se emitió el reglamento interior de dicho Instituto; el cual muestra la nueva estructura organizacional y las competencias de cada una de sus áreas administrativas. El reglamento interior, fue publicado el 03 de junio de 2015 en el periódico oficial del Gobierno del Estado N°182 y la estructura organizacional oficialmente fue autorizada por el H. Junta Directiva a partir del 15 de diciembre de 2014, mediante acuerdo No. ITSC/04 del punto 5.4 del orden del día, de la misma fecha.

#### **4.- Organización y Objeto Social**

##### **a) Objeto Social**

**Instituto Tecnológico Superior de Cintalapa**, es responsable de impartir e impulsar la educación superior tecnológica proporcionando la calidad y vinculación con las necesidades de desarrollo de la regional, estatal y nacional.

##### **b) Principal Actividad**

- Formar profesionales e investigadores en los diversos campos de la ciencia y la tecnología, de acuerdo con los requerimientos del estado.
- Realizar investigaciones científicas y tecnológicas con vista al alcance del conocimiento al desarrollo de la enseñanza tecnológica y el mejor aprovechamiento de los recursos naturales y materiales.
- Coadyuvar a la preparación técnica del estudiante para su mejoramiento económico, social y cultural.
- Ampliar las posibilidades de la educación superior tecnológica a toda la sociedad.
- Participar en los programas de investigación de ciencia y tecnología que se formulen, de acuerdo con la planeación y desarrollo de las políticas nacionales y estatales en la materia.

##### **c) Ejercicio Fiscal**

2021

##### **d) Régimen Jurídico**

**Instituto Tecnológico Superior de Cintalapa**; está registrada ante el Servicio de Administración Tributaria como persona moral con fines no lucrativos, cuya actividad económica es la administración pública estatal en general, y sus obligaciones son las siguientes:

- Presentar la declaración y pago provisional mensual de retenciones de impuestos sobre la renta (ISR), y sueldos y salarios.
- Presentar la declaración anual donde se informe sobre las retenciones de los trabajadores que recibieron sueldos y salarios, y trabajadores asimilados a salarios.
- Presentar declaración informativa anual de subsidio al empleo.





**e) Consideraciones Fiscales del Ente**

**Instituto Tecnológico Superior de Cintalapa**, se ubica dentro de las personas morales a que se refiere el artículo 79 y 86 de la LISR, pero tiene otras obligaciones como:

- Presentar la declaración y pago provisional de retenciones de ISR por Sueldos y Salarios
- INFONAVIT
- IMSS
- 2% Impuesto Sobre Nóminas
- 2% Impuesto Sobre Nóminas a prestadores de servicios

**f) Estructura Organizacional Básica**

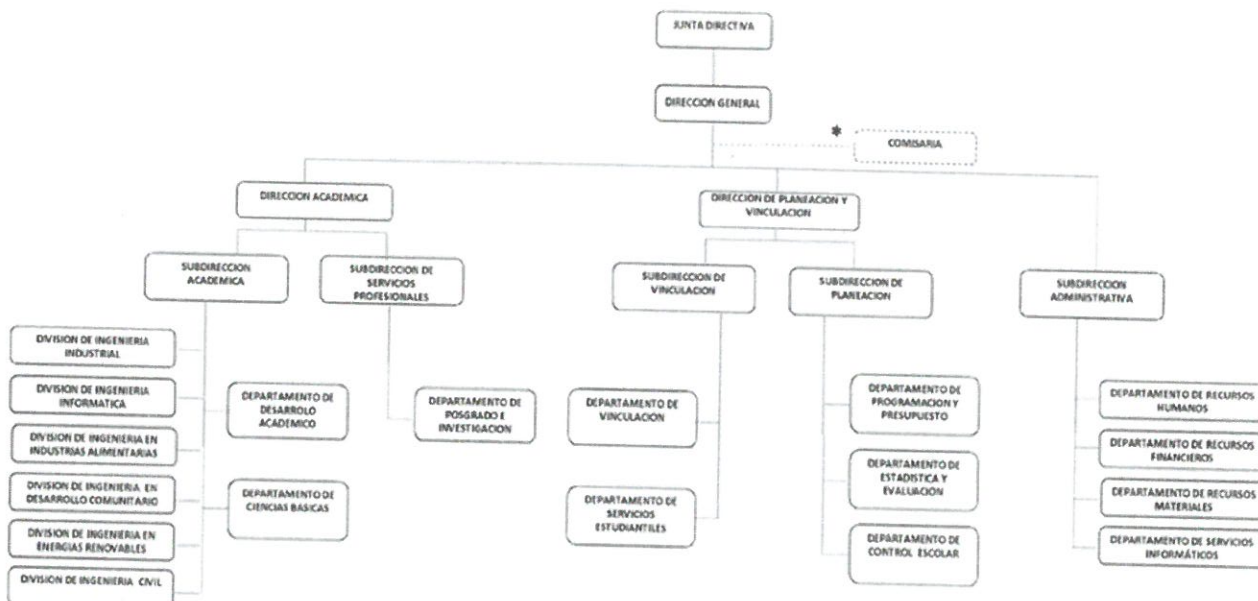

**g) Fideicomisos, Mandatos y Análogos de los cuales es Fideicomitente o Fideicomisario**

(No Aplica)

**5.- Bases de Preparación de los Estados Financieros**

Para llevar a cabo la preparación de los Estados Financieros del presente ejercicio se consideró lo siguiente:

a) Si se ha observado la normatividad emitida por el CONAC y las disposiciones legales aplicables.

Se ha observado en cierta medida la Normatividad emitida por el CONAC y la Ley General de Contabilidad

Gubernamental (LGCG), para la emisión de los estados financieros.

b) La normatividad aplicada para el reconocimiento, valuación y revelación de los diferentes rubros de la información financiera, así como las bases de medición utilizadas para la elaboración de los estados financieros; por ejemplo: costo histórico, valor de realización, valor razonable, valor de recuperación o cualquier otro método empleado y los criterios de aplicación de los mismos.

Todas las cuentas que afectan económicamente a Instituto Tecnológico Superior de Cintalapa, están cuantificados en términos monetarios y se registran al costo histórico. El costo histórico de las operaciones corresponde al monto erogado para su adquisición conforme a la documentación contable original justificativa y comprobatoria.

c) Postulados básicos.

Las bases de preparación de los estados financieros de Instituto Tecnológico Superior de Cintalapa, aplican los postulados básicos siguientes:

- 1.- Sustancia Económica
- 2.- Entes Públicos
- 3.- Existencia Permanente
- 4.- Revelación Suficiente
- 5.- Importancia Relativa
- 6.- Registro e Integración Presupuestaria
- 7.- Consolidación de la Información Financiera
- 8.- Devengo Contable
- 9.- Valuación
- 10.- Dualidad Económica
- 11.- Consistencia

d) Normatividad supletoria. En caso de emplear varios grupos de normatividades (normatividades supletorias), deberá realizar la justificación razonable correspondiente, su alineación con los PBCG y a las características cualitativas asociadas descritas en el MCCG (documentos publicados en el Diario Oficial de la Federación, agosto 2009). (No Aplica)

e) Para las Entidades que por primera vez estén implementando la base devengado de acuerdo a la Ley de Contabilidad; deberán considerar políticas de reconocimientos, plan de implementación, presentar los últimos estados financieros con la Normatividad anteriormente utilizada. (No Aplica)

#### **6.- Políticas de Contabilidad Significativas**

(No Aplica)

#### **7.- Posición en Moneda Extranjera y Protección por Riesgo Cambiario**

(No Aplica)



**8.- Reporte Analítico del Activo**

El estado analítico del activo, muestra la variación entre el saldo final y el saldo inicial del periodo. Al 31 de julio 2021, se reporta una variación negativa de \$ 895,069.72, el cual es menor en comparación al ejercicio 2020.

La variación que presenta el activo, se integra de la siguiente manera:

- La variación negativa por \$ 799,327.90, del rubro Efectivo y Equivalentes se debe al decremento de recursos con los que cuenta el instituto (efectivo, cuentas bancarias, fondos de afectación específica, depósitos de fondos a terceros y/o administración).
- La variación negativa por \$ 38,901.82, del rubro Derechos a Recibir Efectivo o Equivalentes a Largo Plazo se debe al decremento de la cuenta.
- La variación negativa por \$ 56,840.00, del rubro Activos Intangibles se debe al decremento de la cuenta debido a que una compra no cumplía con las condiciones presupuestales.

CONCEPTO	SALDO INICIAL	CARGOS DEL PERIODO	ABONOS DEL PERIODO	SALDO FINAL	VARIACIÓN DEL PERIODO
<b>ACTIVO</b>	<b>129,111,249.87</b>	<b>146,503,475.79</b>	<b>147,398,545.51</b>	<b>128,216,180.15</b>	<b>(895,069.72)</b>
<b>Activo Circulante</b>	<b>29,012,761.03</b>	<b>146,503,475.79</b>	<b>147,302,803.69</b>	<b>28,213,433.13</b>	<b>(799,327.90)</b>
Efectivo y Equivalentes	28,981,629.23	146,494,496.79	147,293,824.69	28,182,301.33	(799,327.90)
Derechos a Recibir Efectivo o Equivalentes	21,131.80	8,979.00	8,979.00	21,131.80	
Derechos a Recibir Bienes o Servicios	10,000.00			10,000.00	
Inventarios					
Almacenes					
<b>Activo No Circulante</b>	<b>100,098,488.84</b>		<b>95,741.82</b>	<b>100,002,747.02</b>	<b>(95,741.82)</b>
Inversiones Financieras a Largo Plazo					
Derechos a Recibir Efectivo o Equivalentes a Largo Plazo	109,439.70		38,901.82	70,537.88	(38,901.82)
Bienes Inmuebles, Infraestructura y Construcciones en Proceso	60,036,183.12			60,036,183.12	
Bienes Muebles	39,235,637.82			39,235,637.82	
Activos Intangibles	694,382.00		56,840.00	637,542.00	(56,840.00)
Depreciación, Deterioro y Amortización Acumulada de Bienes					
Activos Diferidos	22,846.20			22,846.20	

**9.- Fideicomisos, Mandatos y Análogos**  
 (No Aplica)



**10.- Reporte de la Recaudación**

(No Aplica)

**11.- Información sobre la Deuda y el Reporte Analítico de la Deuda**

(No Aplica)

**12.- Calificaciones Otorgadas**

(No Aplica)

**13.- Proceso de Mejora**

**a) Principales Políticas de Control Interno**

- Manual de Procedimientos: Nos indica los procedimientos que debemos seguir de forma ordenada en el desarrollo de las actividades; evitando duplicidad de esfuerzos.
- Ley General de Contabilidad Gubernamental (LGCG): Nos establece los criterios generales que rigen la contabilidad gubernamental y la emisión de información financiera, incluyendo la presupuestaria y programática en forma razonable y transparente.
- Normatividad Contable: Tiene por objeto efectuar el registro contable de los recursos públicos y la preparación de informes financieros de forma armonizada, que dan transparencia para la interpretación, evaluación, fiscalización y entrega de informes; regulando las operaciones contables.
- Normas Presupuestarias: Nos indica cómo se ejecuta el gasto público, administrándolo con eficiencia, eficacia, economía, transparencia y honradez, para rendir cuentas de los recursos públicos, así mismo contribuir a fortalecer la armonización presupuestaria y contable.

**b) Medidas de Desempeño Financiero, Metas y Alcance**

1.- Se continúa trabajando en el cambio trascendental que es el proceso de armonización contable para atender en tiempo y forma el nuevo esquema de la contabilidad gubernamental, y generando así los beneficios en materia de información financiera, transparencia y rendición de cuentas.

**14.- Información por Segmentos**

(No Aplica)

**15.- Eventos Posteriores al Cierre**

(No Aplica)

**16.- Partes Relacionadas**

“No existen partes relacionadas que pudieran ejercer influencia significativa sobre la toma de decisiones financieras y operativas”

**17.- Responsabilidad sobre la Presentación Razonable de la Información Contable**

“Bajo protesta de decir verdad declaramos que los Estados Financieros y sus Notas, son razonablemente correctos y son responsabilidad del emisor”.



**GOBIERNO CONSTITUCIONAL DEL ESTADO DE CHIAPAS**  
**INSTITUTO TECNOLÓGICO SUPERIOR DE CINTALAPA**

**SISTEMA CONTABLE 2021**

**ANALITICO DE APLICACION Y DISPONIBILIDAD DEL PRESUPUESTO DE EGRESOS**  
**DEL 1o. DE ENERO AL 31 DE JULIO DEL 2021**

NUMERO DE CUENTA	DESCRIPCIÓN	REGISTRO PRESUPUESTAL		INTEGRACIÓN FINANCIERA		
		AUTORIZADO	%	ANÁLISIS	IMPORTE	%
3262	Operaciones Internas de Egresos					
8210	Presupuesto de Egresos Aprobado	62,297,772.02	100.00		40,479,566.23	100.00
8230	Modificaciones al Presupuesto de Egresos Aprobado	7,404,264.79	100.00			
8240	Presupuesto de Egresos Comprometido					
8250	Presupuesto de Egresos Devengado					
8260	Presupuesto de Egresos Ejercido	6,504.78	0.01		6,504.78	0.02
8270	Presupuesto de Egresos Pagado	26,747,037.89	38.37		26,747,037.89	66.08
8220	Presupuesto de Egresos por Ejercer	<u>42,948,494.14</u>	61.62			
	Saldo de Egresos del Presupuesto				<u>13,726,023.56</u>	33.91
	Análisis del Saldo				<u>13,726,023.56</u>	33.91
	Bancos					
1113	Bancos/Dependencias y Otros			4,881,504.11	4,881,504.11	12.06
1114	Inversiones Temporales (hasta 3 meses)					
1121	Inversiones Financieras de Corto Plazo					
	Otras Cuentas				<u>8,844,519.45</u>	21.85
	Cuentas de Activo					
1111	Efectivo				<u>8,870,907.98</u>	
1115	Fondos con Afectación Específica			25,000.00		
1116	Depósitos de Fondos de Terceros en Garantía y/o Administració			8,845,907.98		
1119	Otros Efectivos y Equivalentes					
1122	Cuentas por Cobrar a Corto Plazo					



**GOBIERNO CONSTITUCIONAL DEL ESTADO DE CHIAPAS**  
**INSTITUTO TECNOLÓGICO SUPERIOR DE CINTALAPA**

**SISTEMA CONTABLE 2021**

**ANALITICO DE APLICACION Y DISPONIBILIDAD DEL PRESUPUESTO DE EGRESOS**

**DEL 1o. DE ENERO AL 31 DE JULIO DEL 2021**

Fecha:

20/08/2021

NUMERO DE CUENTA	DESCRIPCIÓN	REGISTRO PRESUPUESTAL		INTEGRACIÓN FINANCIERA		
		AUTORIZADO	%	ANÁLISIS	IMPORTE	%
1123	Deudores Diversos por Cobrar a Corto Plazo					
1126	Préstamos Otorgados a Corto Plazo					
1129	Otros Derechos a Recibir Efectivo o Equivalentes a Corto Plazo					
1131	Anticipos a proveedores por adquisición de bienes y prestación					
1132	Anticipos a Proveedores por Adquisición de Bienes Inmuebles y					
1133	Anticipos a Proveedores por Adquisición de Bienes Intangibles					
1134	Anticipos a Contratistas por Obras a Corto Plazo					
1279	Otros Activos Diferidos					
	<b>Cuentas de Pasivo</b>					
2111	Servicios Personales por Pagar a Corto Plazo				26,388.36	
2112	Proveedores por Pagar a Corto Plazo					
2113	Contratistas por Obras Públicas por Pagar a Corto Plazo					
2114	Participaciones y Aportaciones por Pagar a Corto Plazo					
2115	Transferencias Otorgadas por Pagar a Corto Plazo					
2117	Retenciones y Contribuciones por Pagar a Corto Plazo					
2119	Otras Cuentas por Pagar a Corto Plazo			6,504.78		
2164	Fondos de Fideicomisos, Mandatos y Contratos Análogos a Cor			19,883.58		
2166	Valores y Bienes en Garantía a Corto Plazo					
2171	2171.- Provisión para Demandas y Juicios a Corto Plazo.					
2199	Otros Pasivos Circulantes					
	<b>Ingresos del Año en Curso</b>					
4319	Otros Ingresos financieros					0.17
4393	Diferencias por Tipo de Cambio a Favor en Efectivo y Equivalen					
4399	Otros Ingresos y Beneficios Varios					0.17

0.17



GOBIERNO CONSTITUCIONAL DEL ESTADO DE CHIAPAS  
INSTITUTO TECNOLÓGICO SUPERIOR DE CINTALAPA

SISTEMA CONTABLE 2021

ANALITICO DE APLICACION Y DISPONIBILIDAD DEL PRESUPUESTO DE EGRESOS  
DEL 1o. DE ENERO AL 31 DE JULIO DEL 2021

Fecha:

NUMERO DE CUENTA	DESCRIPCIÓN	REGISTRO PRESUPUESTAL		INTEGRACIÓN FINANCIERA		
		AUTORIZADO	%	ANÁLISIS	IMPORTE	%

Egresos de Año en Curso  
 5593 Bonificaciones y Descuentos Otorgados  
 5595 Diferencias de Cotizaciones Negativas en Valores Negociables  
 5599 Otros Gastos Varios

  
 Julio César Castellanos Morales  
 Subdirector Administrativo

  
 María del Carmen Guadalupe Gallardo Martínez  
 Jefe del Departamento de Recursos Financieros

GOBIERNO CONSTITUCIONAL DEL ESTADO DE CHIAPAS  
INSTITUTO TECNOLÓGICO SUPERIOR DE CINTALAPA

SISTEMA CONTABLE 2021  
INTEGRACIÓN DEL PRESUPUESTO

PERÍODO : AL 31 DE JULIO DEL 2021

Fecha:

Página 1 de 1  
20/08/2021

NUM. DE CUENTA	NOMBRE	IMPORTE
8250	Presupuesto de Egresos Devengado	
8260	Presupuesto de Egresos Ejercido	6,504.78
8270	Presupuesto de Egresos Pagado	26,747,037.89
<b>TOTAL</b>		<b>26,753,542.67</b>
<b>Análisis de la Integración</b>		
5212	Transferencias Internas al Sector Público	26,753,542.67
5591	Gastos de Ejercicios Anteriores	
5599	Otros Gastos Varios	
5611	Construcción de Bienes no Capitalizable	

  
Julio César Castellanos Morales  
Subdirector Administrativo

  
María del Carmen Guadalupe Gallardo Martínez  
Jefe del Departamento de Recursos Financieros



**GOBIERNO CONSTITUCIONAL DEL ESTADO DE CHIAPAS  
INSTITUTO TECNOLÓGICO SUPERIOR DE CINTALAPA**

**SISTEMA CONTABLE 2021  
BALANZA DE COMPROBACIÓN MENSUAL**

PERÍODO : JULIO

Fecha:

Página 1 de 2  
20/08/2021

CUENTA		SALDOS INICIALES DEL 01 DE JULIO DE 2021		MOVIMIENTOS DEL MES		SALDOS FINALES AL 31 DE JULIO DE 2021	
NÚMERO	NOMBRE	DEUDOR	ACREEDOR	DEBE	HABER	DEUDOR	ACREEDOR
1111	Efectivo	25,000.00		18,433.01	18,433.01	25,000.00	
1113	Bancos/Dependencias y Otros	12,165,506.25		12,439,426.20	12,202,919.38	12,402,013.07	
1115	Fondos con Afectación Específica	16,402,507.51		6,437,955.81	7,103,425.06	15,737,038.26	
1116	Depósitos de Fondos de Terceros en Garantía y/o Administración	18,250.00				18,250.00	
1122	Cuentas por Cobrar a Corto Plazo	21,131.80				21,131.80	
1131	Anticipo a Proveedores por Adquisición de Bienes y Prestación de Servicios a Corto Plazo	10,000.00				10,000.00	
1222	Deudores Diversos a Largo Plazo	70,537.88				70,537.88	
1233	Edificios no Habitacionales	60,036,183.12				60,036,183.12	
1241	Mobiliario y Equipo de Administración	12,672,517.16				12,672,517.16	
1242	Mobiliario y Equipo Educativo y Recreativo	1,630,904.47				1,630,904.47	
1243	Equipo e Instrumental Médico y de Laboratorio	7,167,581.29				7,167,581.29	
1244	Vehículos y Equipo de Transporte	3,198,063.49				3,198,063.49	
1246	Maquinaria, Otros Equipos y Herramientas	14,566,571.41				14,566,571.41	
1251	Software	359,855.40				359,855.40	
1254	Licencias	277,686.60				277,686.60	
1274	Anticipos a Largo Plazo	22,846.20				22,846.20	
2111	Servicios Personales por Pagar a Corto Plazo			3,084,582.88	3,084,582.88		
2112	Proveedores por Pagar a Corto Plazo		6,670,946.24	210,430.91	210,430.91		6,670,946.24
2115	Transferencias Otorgadas por Pagar a Corto Plazo			222,822.00	222,822.00		
2117	Retenciones y Contribuciones por Pagar a Corto Plazo		998,191.23	1,665,269.47	673,583.02		6,504.78
2119	Otras Cuentas por Pagar a Corto Plazo		2,128,819.52	2,069,107.19	2,541.14		62,253.47
2191	Ingresos por Clasificar		43,000.01		80,682.89		123,682.90
2249	Otros Pasivos Diferidos a Largo Plazo		297,544.29				297,544.29
2252	Fondos en Administración a Largo Plazo		45,044.57				45,044.57
2261	Provisión para Demandas y Juicios a Largo Plazo		32,431.09				32,431.09
3220	Resultados de Ejercicios Anteriores		107,645,213.85	393,465.00			107,251,748.85
3262	Operaciones Internas de Egresos		34,041,610.42		6,437,955.81		40,479,566.23
4399	Otros Ingresos y Beneficios Varios		0.21		0.19		0.40
5212	Transferencias Internas al Sector Público	23,257,658.85		3,850,083.82	354,200.00	26,753,542.67	

**GOBIERNO CONSTITUCIONAL DEL ESTADO DE CHIAPAS**  
**INSTITUTO TECNOLÓGICO SUPERIOR DE CINTALAPA**

**SISTEMA CONTABLE 2021**  
**BALANZA DE COMPROBACIÓN MENSUAL**

PERÍODO : JULIO

Fecha:

Página 2 de 2  
 20/08/2021

CUENTA		SALDOS INICIALES DEL 01 DE JULIO DE 2021		MOVIMIENTOS DEL MES		SALDOS FINALES AL 31 DE JULIO DE 2021	
NÚMERO	NOMBRE	DEUDOR	ACREEDOR	DEBE	HABER	DEUDOR	ACREEDOR
8210	Presupuesto de Egresos Aprobado		62,297,772.02				62,297,772.02
8220	Presupuesto de Egresos por Ejercer	43,242,502.05		3,556,075.91	3,850,083.82	42,948,494.14	
8230	Modificaciones al Presupuesto de Egresos Aprobado		4,202,388.88		3,201,875.91		7,404,264.79
8240	Presupuesto de Egresos Comprometido			4,204,283.82	4,204,283.82		
8250	Presupuesto de Egresos Devengado			4,204,283.82	4,204,283.82		
8260	Presupuesto de Egresos Ejercido	3,252.39		4,204,283.82	4,201,031.43	6,504.78	
8270	Presupuesto de Egresos Pagado	23,254,406.46		3,846,831.43	354,200.00	26,747,037.89	
<b>SUMAS :</b>		<b>218,402,962.33</b>	<b>218,402,962.33</b>	<b>50,407,335.09</b>	<b>50,407,335.09</b>	<b>224,671,759.63</b>	<b>224,671,759.63</b>

  
 Julio César Castellanos Morales  
 Subdirector Administrativo

  
 María del Carmen Guadalupe Gallardo Martínez  
 Jefe del Departamento de Recursos Financieros

**GOBIERNO CONSTITUCIONAL DEL ESTADO DE CHIAPAS  
INSTITUTO TECNOLÓGICO SUPERIOR DE CINTALAPA**

**SISTEMA CONTABLE 2021**

**BALANZA DE COMPROBACIÓN ACUMULADA**

PERÍODO : DEL 1o. DE ENERO AL 31 DE JULIO DE 2021

Fecha:

Página 1 de 2  
20/08/2021

CUENTA		SALDOS INICIALES DEL 01 DE ENERO DE 2021		MOVIMIENTOS DEL MES		SALDOS FINALES AL 31 DE JULIO DE 2021	
NÚMERO	NOMBRE	DEUDOR	ACREEDOR	DEBE	HABER	DEUDOR	ACREEDOR
1111	Efectivo			68,784.88	43,784.88	25,000.00	
1113	Bancos/Dependencias y Otros	20,192,284.82		100,716,768.43	108,507,040.18	12,402,013.07	
1115	Fondos con Afectación Específica	8,771,094.41		45,708,943.48	38,742,999.63	15,737,038.26	
1116	Depósitos de Fondos de Terceros en Garantía y/o Administración	18,250.00				18,250.00	
1122	Cuentas por Cobrar a Corto Plazo	21,131.80				21,131.80	
1123	Deudores Diversos por Cobrar a Corto Plazo			8,979.00	8,979.00		
1131	Anticipo a Proveedores por Adquisición de Bienes y Prestación de Servicios a Corto Plazo	10,000.00				10,000.00	
1221	Documentos por Cobrar a Largo Plazo	7,368.58			7,368.58		
1222	Deudores Diversos a Largo Plazo	102,071.12			31,533.24	70,537.88	
1233	Edificios no Habitacionales	60,036,183.12				60,036,183.12	
1241	Mobiliario y Equipo de Administración	12,672,517.16				12,672,517.16	
1242	Mobiliario y Equipo Educativo y Recreativo	1,630,904.47				1,630,904.47	
1243	Equipo e Instrumental Médico y de Laboratorio	7,167,581.29				7,167,581.29	
1244	Vehículos y Equipo de Transporte	3,198,063.49				3,198,063.49	
1246	Maquinaria, Otros Equipos y Herramientas	14,566,571.41				14,566,571.41	
1251	Software	359,855.40				359,855.40	
1254	Licencias	334,526.60				334,526.60	
1274	Anticipos a Largo Plazo	22,846.20			56,840.00	277,686.60	
2111	Servicios Personales por Pagar a Corto Plazo		669,965.17	21,461,966.98	20,792,001.81		
2112	Proveedores por Pagar a Corto Plazo		10,451,847.09	5,360,779.61	1,579,878.76		
2115	Transferencias Otorgadas por Pagar a Corto Plazo			222,822.00	222,822.00		6,670,946.24
2117	Retenciones y Contribuciones por Pagar a Corto Plazo		3,839,317.32	9,764,277.83	5,931,465.29		6,504.75
2119	Otras Cuentas por Pagar a Corto Plazo		50,071.15	2,081,309.28	2,093,491.60		62,253.47
2162	Fondos en Administración a Corto Plazo			2,266,652.00	2,266,652.00		
2191	Ingresos por Clasificar			1,546,943.14	1,670,626.04		123,682.90
2199	Otros Pasivos Circulantes			200,000.00	200,000.00		
2249	Otros Pasivos Diferidos a Largo Plazo		297,544.29				297,544.29
2252	Fondos en Administración a Largo Plazo		45,044.57				45,044.57
2261	Provisión para Demandas y Juicios a Largo Plazo		32,431.09				32,431.09

**GOBIERNO CONSTITUCIONAL DEL ESTADO DE CHIAPAS**  
**INSTITUTO TECNOLÓGICO SUPERIOR DE CINTALAPA**

**SISTEMA CONTABLE 2021**  
**BALANZA DE COMPROBACIÓN ACUMULADA**

**PERÍODO :** DEL 1o. DE ENERO AL 31 DE JULIO DE 2021

**Fecha:**

Página 2 de 2  
20/08/2021

CUENTA		SALDOS INICIALES DEL 01 DE ENERO DE 2021		MOVIMIENTOS DEL MES		SALDOS FINALES AL 31 DE JULIO DE 2021	
NÚMERO	NOMBRE	DEUDOR	ACREEDOR	DEBE	HABER	DEUDOR	ACREEDOR
3210	Resultados del Ejercicio (Ahorro/Desahorro)		13,486,812.80	13,486,812.80			
3220	Resultados de Ejercicios Anteriores		100,238,216.39	8,537,086.72	15,550,619.18		107,251,748.85
3262	Operaciones Internas de Egresos				40,479,566.23		40,479,566.23
4319	Otros Ingresos Financieros			8.10	8.10		
4399	Otros Ingresos y Beneficios Varios				0.40		0.40
5212	Transferencias Internas al Sector Público			27,107,742.67	354,200.00	26,753,542.67	
8210	Presupuesto de Egresos Aprobado				62,297,772.02		62,297,772.02
8220	Presupuesto de Egresos por Ejercer			71,925,951.73	28,977,457.59	42,948,494.14	
8230	Modificaciones al Presupuesto de Egresos Aprobado			1,869,714.92	9,273,979.71		7,404,264.79
8240	Presupuesto de Egresos Comprometido			27,461,942.67	27,461,942.67		
8250	Presupuesto de Egresos Devengado			27,461,942.67	27,461,942.67		
8260	Presupuesto de Egresos Ejercido			27,461,942.67	27,455,437.89	6,504.78	
8270	Presupuesto de Egresos Pagado			27,101,237.89	354,200.00	26,747,037.89	
<b>SUMAS :</b>		<b>129,111,249.87</b>	<b>129,111,249.87</b>	<b>421,822,609.47</b>	<b>421,822,609.47</b>	<b>224,671,759.63</b>	<b>224,671,759.63</b>

  
**Julio César Castellanos Morales**  
 Subdirector Administrativo

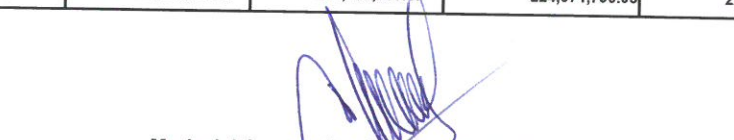
  
**María del Carmen Guadalupe Gallardo Martínez**  
 Jefe del Departamento de Recursos Financieros

21120080 INSTITUTO TECNOLOGICO SUPERIOR DE CINTALAPA  
UNIDAD DE APOYO ADMINISTRATIVO

CONCILIACIÓN DE RECURSOS FEDERALES

DEL FONDO: 05 SUBSIDIOS PARA ORGANISMOS DESCENTRALIZADOS ESTATALES. RAMO 11 – U006  
SALDO AL: 31 DE JULIO DE 2021

PROYECTO:	PRESUPUESTO		PRESUPUESTO DEVENGADO CONTABLE	DIFERENCIA	INTEGRACION DE LA DIFERENCIA	DESCRIPCIÓN
	MODIFICADO AUTORIZADO	DEVENGADO PRESUPUESTAL				
5932: SUBSIDIOS PARA ORGANISMOS DESCENTRALIZADOS ESTATALES. RAMO 11 – U006	\$ 30,689,209.00	\$ 12,976,104.19	\$ 12,969,599.41	\$ 6,504.78	\$ 3,146.96	ISR RETENCIONES SERVICIOS PROFECIONALES, RODULFO CERVANTES CANCINO, CORRESPONDIENTE AL MES DE MAYO Y JUNIO 2021
					\$ 3,357.82	IVA RETENCIONES SERVICIOS PROFECIONALES, RODULFO CERVANTES CANCINO, CORRESPONDIENTE AL MES DE MAYO Y JUNIO 2021
	\$ 30,689,209.00	12,976,104.19	12,969,599.41	6,504.78		

  
JULIO CÉSAR CASTELLANO MORALES  
SUBDIRECTOR ADMINISTRATIVO

  
MARIA DEL CARMEN GUADALUPE GALLARDO MARTINEZ  
JEFA DEL DEPARTAMENTO DE RECURSOS FINANCIEROS

**PERÍODO : PRACTICADO AL 31 DE JULIO DEL 2021**

Página 1 de 2

Fecha:

20/08/2021

NÚMERO	CUENTA NOMBRE	SALDOS				VARIACIÓN		
		AL 31 DE DICIEMBRE DE 2020		AL 31 DE JULIO DEL 2021		ACTIVO	PASIVO Y HACIENDA PÚBLICA	REFERENCIA
		ACTIVO	PASIVO Y HACIENDA PÚBLICA	ACTIVO	PASIVO Y HACIENDA PÚBLICA			
1111	Efectivo			25,000.00		25,000.00		1
1113	Bancos/Dependencias y Otros	20,192,284.82		12,402,013.07		(7,790,271.75)		2
1115	Fondos con Afectación Específica	8,771,094.41		15,737,038.26		6,965,943.85		3
1116	Depósitos de Fondos de Terceros en Garantía y/o Administración	18,250.00		18,250.00				
1122	Cuentas por Cobrar a Corto Plazo	21,131.80		21,131.80				
1131	Anticipo a Proveedores por Adquisición de Bienes y Prestación de Servicios a Corto Plazo	10,000.00		10,000.00				
1221	Documentos por Cobrar a Largo Plazo	7,368.58				(7,368.58)		4
1222	Deudores Diversos a Largo Plazo	102,071.12		70,537.88		(31,533.24)		5
1233	Edificios no Habitacionales	60,036,183.12		60,036,183.12				
1241	Mobiliario y Equipo de Administración	12,672,517.16		12,672,517.16				
1242	Mobiliario y Equipo Educativo y Recreativo	1,630,904.47		1,630,904.47				
1243	Equipo e Instrumental Médico y de Laboratorio	7,167,581.29		7,167,581.29				
1244	Vehículos y Equipo de Transporte	3,198,063.49		3,198,063.49				
1246	Maquinaria, Otros Equipos y Herramientas	14,566,571.41		14,566,571.41				
1251	Software	359,855.40		359,855.40				
1254	Licencias	334,526.60		277,686.60		(56,840.00)		6
1274	Anticipos a Largo Plazo	22,846.20		22,846.20				
2111	Servicios Personales por Pagar a Corto Plazo		669,965.17				(669,965.17)	7
2112	Proveedores por Pagar a Corto Plazo		10,451,847.09			6,670,946.24	(3,780,900.85)	8
2117	Retenciones y Contribuciones por Pagar a Corto Plazo		3,839,317.32			6,504.78	(3,832,812.54)	9
2119	Otras Cuentas por Pagar a Corto Plazo		50,071.15			62,253.47	12,182.32	10
2191	Ingresos por Clasificar					123,682.90	123,682.90	11
2249	Otros Pasivos Diferidos a Largo Plazo		297,544.29			297,544.29		
2252	Fondos en Administración a Largo Plazo		45,044.57			45,044.57		
2261	Provisión para Demandas y Juicios a Largo Plazo		32,431.09			32,431.09		

**GOBIERNO CONSTITUCIONAL DEL ESTADO DE CHIAPAS**  
**INSTITUTO TECNOLÓGICO SUPERIOR DE CINTALAPA**

**SISTEMA CONTABLE 2021**  
**VARIACIÓN EN CUENTAS DE BALANCE**

**PERÍODO : PRACTICADO AL 31 DE JULIO DEL 2021**

Fecha: 20/08/2021

CUENTA		SALDOS				VARIACIÓN		
NÚMERO	NOMBRE	AL 31 DE DICIEMBRE DE 2020		AL 31 DE JULIO DEL 2021		ACTIVO	PASIVO Y HACIENDA PÚBLICA	REFERENCIA
		ACTIVO	PASIVO Y HACIENDA PÚBLICA	ACTIVO	PASIVO Y HACIENDA PÚBLICA			
3210	Resultados del Ejercicio (Ahorro/Desahorro)		13,486,812.80		13,726,023.96		239,211.16	12
3220	Resultados de Ejercicios Anteriores		100,238,216.39		107,251,748.85		7,013,532.46	13
<b>TOTALES</b>		<b>129,111,249.87</b>	<b>129,111,249.87</b>	<b>128,216,180.15</b>	<b>128,216,180.15</b>	<b>(895,069.72)</b>	<b>(895,069.72)</b>	

  
**Julio César Castellanos Morales**  
 Subdirector Administrativo

  
**María del Carmen Guadalupe Gallardo Martínez**  
 Jefe del Departamento de Recursos Financieros

**PERÍODO : PRACTICADO AL 31 DE JULIO DEL 2021**

Fecha:

20/08/2021

No.	CUENTA	DESCRIPCION
1	1111	RECURSOS ASIGNADO PARA LOS GASTOS MENORES CORRESPONDIENTES AL EJERCICIO 2021 A CARGO DE LA DIRECCION GENERAL DEL ITSC
2	1113	DIFERENCIA DE SALDO ENTRE EL 2020 Y 2021 EN LAS CUENTAS BANCARIAS DEL INSTITUTO AL 31 DE JULIO DEL 2021.
3	1115	DIFERENCIA DE SALDO ENTRE EL 2020 Y 2021 DEL FONDO DE AFECTACIÓN ESPECIFICA AL 31 DE JULIO DEL 2021.
4	1221	DIFERENCIA DEBIDO AL DEPOSITO PARA LA CANCELACION DE LA DEUDA.
5	1122	DIFERENCIA DEBIDO AL DEPOSITO PARA LA CANCELACION DE LA DEUDA.
6	1254	DIFERENCIA DEBIDO A LA RECLASIFICACION DE UNA LICENCIA QUE NO CUMPLIA CON LOS UMAS REQUERIDOS.
7	2111	DIFERENCIA DEBIDO AL DEPOSITO A LA CANCELACION DE LA DEUDA.
8	2112	DIFERENCIA DEBIDO A LA CANCELACION PARCIAL DE LA DEUDA DE LA DEUDA.
9	2117	DIFERENCIA DEBIDO A LA CANCELACION PARCIAL DE LA DEUDA DE LA DEUDA.
10	2119	DIFERENCIA DEBIDO A LA CANCELACION PARCIAL DE LA DEUDA DE LA DEUDA.
11	2191	POR EL REGISTRO DE LOS INGRESOS PROPIOS QUE A LA FECHA ESTAN PENDIENTE DE REINTEGRO.
12	3210	DIFERENCIA GENERADA POR EL SALDO DE RESULTADOS DEL EJERCICIO 2020
13	3220	SALDO DISPONIBLE POR EL TRASPASO DEL SALDO DE EJERCICIOS ANTERIORES.





**GOBIERNO CONSTITUCIONAL DEL ESTADO DE CHIAPAS  
INSTITUTO TECNOLÓGICO SUPERIOR DE CINTALAPA**

**SISTEMA CONTABLE 2021  
ANALÍTICO DE SALDOS MENSUAL**

**PERÍODO :** JULIO  
**CUENTA :** 1111 Efectivo

Página 1 de 1  
Fecha: 20/08/2021

CUENTA		SALDOS INICIALES DEL 01 DE JULIO DE 2021		MOVIMIENTOS DEL MES		SALDOS FINALES AL 31 DE JULIO DE 2021	
NÚMERO	NOMBRE	DEUDOR	ACREEDOR	DEBE	HABER	DEUDOR	ACREEDOR
1111	Efectivo	25,000.00		18,433.01	18,433.01	25,000.00	
1111 2	Fondos Fijos de Caja	25,000.00		18,433.01	18,433.01	25,000.00	
1111 22	Recursos por Transferencias Federales Etiquetadas	25,000.00		18,433.01	18,433.01	25,000.00	
1111 2212	DIRECCION GENERAL	25,000.00		18,433.01	18,433.01	25,000.00	
1111 221214	5932 Otros Subsidios	25,000.00		18,433.01	18,433.01	25,000.00	
1111 22121421	Ejercicio 2021	25,000.00		18,433.01	18,433.01	25,000.00	
1111 22121421 0001	Cruz Cancino Juana	25,000.00		18,433.01	18,433.01	25,000.00	

**GOBIERNO CONSTITUCIONAL DEL ESTADO DE CHIAPAS  
INSTITUTO TECNOLÓGICO SUPERIOR DE CINTALAPA**

**SISTEMA CONTABLE 2021  
ANALÍTICO DE SALDOS MENSUAL**

PERÍODO : JULIO

CUENTA : 1113 Bancos/Dependencias y Otros

Página 1 de 3

Fecha:

20/08/2021

CUENTA		SALDOS INICIALES DEL 01 DE JULIO DE 2021		MOVIMIENTOS DEL MES		SALDOS FINALES AL 31 DE JULIO DE 2021	
NÚMERO	NOMBRE	DEUDOR	ACREEDOR	DEBE	HABER	DEUDOR	ACREEDOR
1113	Bancos/Dependencias y Otros	12,165,506.25		12,439,426.20	12,202,919.38	12,402,013.07	
1113 1	Bancos Moneda Nacional	12,165,506.25		12,439,426.20	12,202,919.38	12,402,013.07	
1113 11	Recursos por Ingresos de Libre Disposición	5,913,507.87		8,109,666.56	8,082,316.26	5,940,858.17	
1113 1102	citibanamex	100,105.48		3,197,289.64	2,924,055.06	373,340.06	
1113 11021	Cuenta Maestra de Recursos Estatales	26,311.15		2,901,371.94	2,701,233.06	226,450.03	
1113 110217	5811 Fondo General de Participaciones	26,076.29		2,901,371.94	2,701,233.06	226,215.17	
1113 11021720	Ejercicio 2020	25,473.35				25,473.35	
1113 11021720 0002	4880045917 INSTITUTO TECNOLÓGICO SUPERIOR DE CINTALAPA 2020	25,473.35				25,473.35	
1113 11021721	Ejercicio 2021	602.94		2,901,371.94	2,701,233.06	200,741.82	
1113 11021721 0002	4880045917 Instituto Tecnológico Superior de Cintalapa	602.94		2,901,371.94	2,701,233.06	200,741.82	
1113 11021D	5817 Impuesto a la Venta Final de Gasolina y Diesel	234.86				234.86	
1113 11021D20	Ejercicio 2020	234.86				234.86	
1113 11021D20 0002	4880045917 INSTITUTO TECNOLÓGICO SUPERIOR DE CINTALAPA 2020	234.86				234.86	
1113 11022	Cuenta de Ingresos Propios	73,794.33		295,917.70	222,822.00	146,890.03	
1113 11022Z	Ingresos Propios	73,794.33		295,917.70	222,822.00	146,890.03	
1113 11022Z21	Ejercicio 2021	73,794.33		295,917.70	222,822.00	146,890.03	
1113 11022Z21 0002	98026 INGRESOS PROPIOS	73,794.33		295,917.70	222,822.00	146,890.03	
1113 1104	BANORTE	5,813,402.39		4,912,376.92	5,158,261.20	5,567,518.11	
1113 11041	Cuenta Maestra de Recursos Estatales	5,704,767.51		4,847,435.73	5,158,261.20	5,393,942.04	
1113 110411	1A01 Ingresos Estatales	202,968.32		222,822.00	222,822.00	202,968.32	
1113 11041115	Ejercicio 2015	42,910.12				42,910.12	
1113 11041115 0003	0812933275 INSTITUTO TECNOLÓGICO SUPERIOR DE CINTALAPA	42,910.12				42,910.12	
1113 11041120	Ejercicio 2020	160,058.20				160,058.20	
1113 11041120 0003	0410198724 ESTATAL	160,058.20				160,058.20	
1113 11041121	Ejercicio 2021			222,822.00	222,822.00		
1113 11041121 0002	861619997 ESTATAL			222,822.00	222,822.00		

**GOBIERNO CONSTITUCIONAL DEL ESTADO DE CHIAPAS  
INSTITUTO TECNOLÓGICO SUPERIOR DE CINTALAPA**

**SISTEMA CONTABLE 2021  
ANALÍTICO DE SALDOS MENSUAL**

**PERÍODO :** JULIO

**CUENTA :** 1113 Bancos/Dependencias y Otros

Página 2 de 3

Fecha:

20/08/2021

CUENTA		SALDOS INICIALES DEL 01 DE JULIO DE 2021		MOVIMIENTOS DEL MES		SALDOS FINALES AL 31 DE JULIO DE 2021	
NÚMERO	NOMBRE	DEUDOR	ACREEDOR	DEBE	HABER	DEUDOR	ACREEDOR
1113 110417	5811 Fondo General de Participaciones	970,417.44		4,421,270.25	4,905,928.14	485,759.55	
1113 11041721	Ejercicio 2021	970,417.44		4,421,270.25	4,905,928.14	485,759.55	
1113 11041721 0002	861619997 ESTATAL	969,965.04		2,582,321.90	3,066,527.39	485,759.55	
1113 11041721 0003	0410198733 ESTATAL	452.40		1,838,948.35	1,839,400.75		
1113 11041D	5817 Impuesto a la Venta Final de Gasolina y Diesel	4,531,381.75		203,343.48	29,511.06	4,705,214.17	
1113 11041D19	Ejercicio 2019	29,931.25				29,931.25	
1113 11041D19 0003	1023727875 ESTATAL	29,931.25				29,931.25	
1113 11041D20	Ejercicio 2020	4,084,304.11				4,084,304.11	
1113 11041D20 0002	0410198724 ESTATAL	4,084,264.53				4,084,264.53	
1113 11041D20 0005	1023727875 ESTATAL	39.58				39.58	
1113 11041D21	Ejercicio 2021	417,146.39		203,343.48	29,511.06	590,978.81	
1113 11041D21 0003	0410198724 ESTATAL	417,117.33		202,882.92	29,058.66	590,941.59	
1113 11041D21 0004	1023727875 ESTATAL	19.61		3.36		22.97	
1113 11041D21 0005	0410198733 ESTATAL			452.40	452.40		
1113 11041D21 0006	0812933275 AJENOS	9.45		4.80		14.25	
1113 11042	Cuenta de Ingresos Propios	108,634.88		64,941.19		173,576.07	
1113 11042Z	Ingresos Propios	108,634.88		64,941.19		173,576.07	
1113 11042Z21	Ejercicio 2021	108,634.88		64,941.19		173,576.07	
1113 11042Z21 0002	0661762486 INGRESOS PROPIOS	108,634.88		64,941.19		173,576.07	
1113 12	Recursos por Transferencias Federales Etiquetadas	6,251,998.38		4,329,759.64	4,120,603.12	6,461,154.90	
1113 1202	citibanamex	201,643.96		2,136,072.26	2,136,195.70	201,520.52	
1113 12021	Cuenta Maestra de Recursos Federales	201,643.96		2,136,072.26	2,136,195.70	201,520.52	
1113 12021E	5932 Otros Subsidios	201,643.96		2,136,072.26	2,136,195.70	201,520.52	
1113 12021E20	Ejercicio 2020	527.45			58.91	468.54	
1113 12021E20 0002	45909 FEDERAL	527.45			58.91	468.54	
1113 12021E21	Ejercicio 2021	201,116.51		2,136,072.26	2,136,136.79	201,051.98	
1113 12021E21 0002	45909 FEDERAL	201,116.51		2,136,072.26	2,136,136.79	201,051.98	

**GOBIERNO CONSTITUCIONAL DEL ESTADO DE CHIAPAS**  
**INSTITUTO TECNOLÓGICO SUPERIOR DE CINTALAPA**

**SISTEMA CONTABLE 2021**  
**ANALÍTICO DE SALDOS MENSUAL**

**PERÍODO :** JULIO

**CUENTA :** 1113 Bancos/Dependencias y Otros

Página 3 de 3

Fecha:

20/08/2021

CUENTA		SALDOS INICIALES DEL 01 DE JULIO DE 2021		MOVIMIENTOS DEL MES		SALDOS FINALES AL 31 DE JULIO DE 2021	
NÚMERO	NOMBRE	DEUDOR	ACREEDOR	DEBE	HABER	DEUDOR	ACREEDOR
1113 1204	BANORTE	6,050,354.42		2,193,687.38	1,984,407.42	6,259,634.38	
1113 12041	Cuenta Maestra de Recursos Federales	6,050,354.42		2,193,687.38	1,984,407.42	6,259,634.38	
1113 120415	5825 Fondo de Aportaciones Múltiples (FAM)	2,755,708.81			393,465.00	2,362,243.81	
1113 12041520	Ejercicio 2020	2,755,708.81			393,465.00	2,362,243.81	
1113 12041520 0002	1090524218 INSTITUTO TECNOLÓGICO SUPERIOR DE CINTALAPA	2,755,708.81			393,465.00	2,362,243.81	
1113 12041E	5932 Otros Subsidios	3,294,645.61		2,193,687.38	1,590,942.42	3,897,390.57	
1113 12041E19	Ejercicio 2019	474,381.19				474,381.19	
1113 12041E19 0002	0861619997 FEDERAL	474,381.19				474,381.19	
1113 12041E20	Ejercicio 2020	79,787.52		58.91	59,809.00	20,037.43	
1113 12041E20 0002	0861619997 FEDERAL	66,576.49		58.91	59,809.00	6,826.40	
1113 12041E20 0003	0290440858 FEDERAL	13,211.03				13,211.03	
1113 12041E21	Ejercicio 2021	2,740,476.90		2,193,628.47	1,531,133.42	3,402,971.95	
1113 12041E21 0002	0861619997 FEDERAL	2,337,129.01		2,000,693.31	1,329,345.36	3,008,476.96	
1113 12041E21 0003	0290440858 FEDERAL	403,347.89		192,935.16	201,788.06	394,494.99	

**GOBIERNO CONSTITUCIONAL DEL ESTADO DE CHIAPAS**  
**INSTITUTO TECNOLÓGICO SUPERIOR DE CINTALAPA**

**SISTEMA CONTABLE 2021**  
**ANALÍTICO DE SALDOS MENSUAL**

PERÍODO : JULIO

CUENTA : 1115 Fondos con Afectación Específica

Fecha: Página 1 de 5  
20/08/2021

CUENTA		SALDOS INICIALES DEL 01 DE JULIO DE 2021		MOVIMIENTOS DEL MES		SALDOS FINALES AL 31 DE JULIO DE 2021	
NÚMERO	NOMBRE	DEUDOR	ACREEDOR	DEBE	HABER	DEUDOR	ACREEDOR
1115	Fondos con Afectación Específica	16,402,507.51		6,437,955.81	7,103,425.06	15,737,038.26	
1115 2	Fondos Disponibles en Tesorería	9,511,377.23		6,437,955.81	7,103,425.06	8,845,907.98	
1115 21	Recursos por Ingresos de Libre Disposición	7,444,725.23		4,302,415.81	2,901,233.06	8,845,907.98	
1115 2108	2.0% Impuesto sobre Nóminas			222,822.00	222,822.00		
1115 210801	1A01 Recursos Fiscales			222,822.00	222,822.00		
1115 21080121	Ejercicio 2021			222,822.00	222,822.00		
1115 21080121 0002	A1 01 Recursos Fiscales			222,822.00	222,822.00		
1115 2114	Transferencias para Servicios Personales	3,500,707.13		2,677,700.75	2,228,121.90	3,950,285.98	
1115 211406	4711 Ingresos por Venta de Bienes, Prestación de Servicios y Otros Ingresos			310,650.00		310,650.00	
1115 21140621	Ejercicio 2021			310,650.00		310,650.00	
1115 21140621 0001	A4 01 Ingresos por Venta de Bienes, Prestación de Servicios y Otros Ingresos			310,650.00		310,650.00	
1115 211407	5811 Fondo General de Participaciones	3,500,707.13		2,367,050.75	2,228,121.90	3,639,635.98	
1115 21140721	Ejercicio 2021	3,500,707.13		2,367,050.75	2,228,121.90	3,639,635.98	
1115 21140721 0001	28 08 Subsidios para Organismos Descentralizados Estatales. Ramo 11 – U006	3,440,661.40		1,942,604.84	1,826,764.25	3,556,501.99	
1115 21140721 0002	28 01 Fondo General de Participaciones	60,045.73		424,445.91	401,357.65	83,133.99	
1115 2115	Transferencias para Materiales y Suministros	17,787.41		484,793.99	193,586.99	308,994.41	
1115 211501	1A01 Recursos Fiscales	17,787.41				17,787.41	
1115 21150121	Ejercicio 2021	17,787.41				17,787.41	
1115 21150121 0001	A1 09 Subsidios para Organismos Descentralizados Estatales. Ramo 11 – U006	17,787.41				17,787.41	
1115 211506	4711 Ingresos por Venta de Bienes, Prestación de Servicios y Otros Ingresos			291,207.00		291,207.00	
1115 21150621	Ejercicio 2021			291,207.00		291,207.00	
1115 21150621 0001	A4 01 Ingresos por Venta de Bienes, Prestación de Servicios y Otros Ingresos			291,207.00		291,207.00	
1115 211507	5811 Fondo General de Participaciones			155,000.00	155,000.00		
1115 21150721	Ejercicio 2021			155,000.00	155,000.00		
1115 21150721 0001	28 08 Subsidios para Organismos Descentralizados Estatales. Ramo 11 – U006			155,000.00	155,000.00		
1115 211513	5817 Impuesto a la Venta Final de Gasolina y Diesel			38,586.99	38,586.99		

**GOBIERNO CONSTITUCIONAL DEL ESTADO DE CHIAPAS**  
**INSTITUTO TECNOLÓGICO SUPERIOR DE CINTALAPA**

**SISTEMA CONTABLE 2021**  
**ANALÍTICO DE SALDOS MENSUAL**

**PERÍODO :** JULIO

**CUENTA :** 1115 Fondos con Afectación Específica

**Fecha:**

Página 2 de 5

20/08/2021

CUENTA		SALDOS INICIALES DEL 01 DE JULIO DE 2021		MOVIMIENTOS DEL MES		SALDOS FINALES AL 31 DE JULIO DE 2021	
NÚMERO	NOMBRE	DEUDOR	ACREEDOR	DEBE	HABER	DEUDOR	ACREEDOR
1115 21151321	Ejercicio 2021			38,586.99	38,586.99		
1115 21151321 0001	28 03 Subsidios para Organismos Descentralizados Estatales. Ramo 11 – U006			38,586.99	38,586.99		
1115 2116	Transferencias para Servicios Generales	124,230.69		806,116.49	256,702.17	673,645.01	
1115 211601	1A01 Recursos Fiscales	124,230.69		57,354.00	57,354.00	124,230.69	
1115 21160121	Ejercicio 2021	124,230.69		57,354.00	57,354.00	124,230.69	
1115 21160121 0001	A1 09 Subsidios para Organismos Descentralizados Estatales. Ramo 11 – U006	124,230.69				124,230.69	
1115 21160121 0002	A1 01 Recursos Fiscales			57,354.00	57,354.00		
1115 211606	4711 Ingresos por Venta de Bienes, Prestación de Servicios y Otros Ingresos			549,414.32		549,414.32	
1115 21160621	Ejercicio 2021			549,414.32		549,414.32	
1115 21160621 0001	A4 01 Ingresos por Venta de Bienes, Prestación de Servicios y Otros Ingresos			549,414.32		549,414.32	
1115 211607	5811 Fondo General de Participaciones			45,000.00	45,000.00		
1115 21160721	Ejercicio 2021			45,000.00	45,000.00		
1115 21160721 0001	28 08 Subsidios para Organismos Descentralizados Estatales. Ramo 11 – U006			45,000.00	45,000.00		
1115 211613	5817 Impuesto a la Venta Final de Gasolina y Diesel			154,348.17	154,348.17		
1115 21161321	Ejercicio 2021			154,348.17	154,348.17		
1115 21161321 0001	28 03 Subsidios para Organismos Descentralizados Estatales. Ramo 11 – U006			154,348.17	154,348.17		
1115 2117	Transferencias para Subsidios y Ayudas			70,828.70		70,828.70	
1115 211706	4711 Ingresos por Venta de Bienes, Prestación de Servicios y Otros Ingresos			70,828.70		70,828.70	
1115 21170621	Ejercicio 2021			70,828.70		70,828.70	
1115 21170621 0001	A4 01 Ingresos por Venta de Bienes, Prestación de Servicios y Otros Ingresos			70,828.70		70,828.70	
1115 2118	Transferencias para Adquisición de Bienes Muebles, Inmuebles e Intangibles	3,802,000.00		40,153.88		3,842,153.88	
1115 211801	1A01 Recursos Fiscales	3,802,000.00				3,802,000.00	
1115 21180121	Ejercicio 2021	3,802,000.00				3,802,000.00	
1115 21180121 0001	A1 09 Subsidios para Organismos Descentralizados Estatales. Ramo 11 – U006	3,802,000.00				3,802,000.00	
1115 211806	4711 Ingresos por Venta de Bienes, Prestación de Servicios y Otros Ingresos			40,153.88		40,153.88	
1115 21180621	Ejercicio 2021			40,153.88		40,153.88	

**GOBIERNO CONSTITUCIONAL DEL ESTADO DE CHIAPAS**  
**INSTITUTO TECNOLÓGICO SUPERIOR DE CINTALAPA**

**SISTEMA CONTABLE 2021**  
**ANALÍTICO DE SALDOS MENSUAL**

PERÍODO : JULIO

CUENTA : 1115 Fondos con Afectación Específica

Página 3 de 5

Fecha:

20/08/2021

CUENTA		SALDOS INICIALES DEL 01 DE JULIO DE 2021		MOVIMIENTOS DEL MES		SALDOS FINALES AL 31 DE JULIO DE 2021	
NÚMERO	NOMBRE	DEUDOR	ACREEDOR	DEBE	HABER	DEUDOR	ACREEDOR
1115 21180621 0001	A4 01 Ingresos por Venta de Bienes, Prestación de Servicios y Otros Ingresos			40,153.88		40,153.88	
1115 22	Recursos por Transferencias Federales Etiquetadas	2,066,652.00		2,135,540.00	4,202,192.00		
1115 2214	Transferencias para Servicios Personales	1,873,716.83		1,942,604.84	3,816,321.67		
1115 221414	5932 Otros Subsidios	1,873,716.83		1,942,604.84	3,816,321.67		
1115 22141421	Ejercicio 2021	1,873,716.83		1,942,604.84	3,816,321.67		
1115 22141421 0001	11 02 Subsidios para Organismos Descentralizados Estatales. Ramo 11 - U006	1,873,716.83		1,942,604.84	3,816,321.67		
1115 2215	Transferencias para Materiales y Suministros	38,587.00		38,586.99	77,173.99		
1115 221514	5932 Otros Subsidios	38,587.00		38,586.99	77,173.99		
1115 22151421	Ejercicio 2021	38,587.00		38,586.99	77,173.99		
1115 22151421 0001	11 02 Subsidios para Organismos Descentralizados Estatales. Ramo 11 - U006	38,587.00		38,586.99	77,173.99		
1115 2216	Transferencias para Servicios Generales	154,348.17		154,348.17	308,696.34		
1115 221614	5932 Otros Subsidios	154,348.17		154,348.17	308,696.34		
1115 22161421	Ejercicio 2021	154,348.17		154,348.17	308,696.34		
1115 22161421 0001	11 02 Subsidios para Organismos Descentralizados Estatales. Ramo 11 - U006	154,348.17		154,348.17	308,696.34		
1115 3	Fondos Disponibles en Tesorería Años Anteriores	6,891,130.28				6,891,130.28	
1115 31	Recursos por Ingresos de Libre Disposición	6,106,490.19				6,106,490.19	
1115 3104	Servicios Personales Descentralizado	37,500.00				37,500.00	
1115 310401	1A01 Ingresos Estatales	37,500.00				37,500.00	
1115 31040114	Ejercicio 2014	37,500.00				37,500.00	
1115 31040114 0002	Servicios Personales Descentralizado	37,500.00				37,500.00	
1115 3109	Proveedores y Contratistas	2,325,480.43				2,325,480.43	
1115 310901	1A01 Ingresos Estatales	2,325,480.43				2,325,480.43	
1115 31090111	Ejercicio 2011	96,000.00				96,000.00	
1115 31090111 1004	Transferencias, Asignaciones, Subsidios y Otras Ayudas	96,000.00				96,000.00	
1115 31090112	Ejercicio 2012	2,229,480.43				2,229,480.43	
1115 31090112 1004	Transferencias, Asignaciones, Subsidios y Otras Ayudas	2,229,480.43				2,229,480.43	

**GOBIERNO CONSTITUCIONAL DEL ESTADO DE CHIAPAS**  
**INSTITUTO TECNOLÓGICO SUPERIOR DE CINTALAPA**

**SISTEMA CONTABLE 2021**  
**ANALÍTICO DE SALDOS MENSUAL**

**PERÍODO :** JULIO

**CUENTA :** 1115 Fondos con Afectación Específica

Página 4 de 5

Fecha:

20/08/2021

CUENTA		SALDOS INICIALES DEL 01 DE JULIO DE 2021		MOVIMIENTOS DEL MES		SALDOS FINALES AL 31 DE JULIO DE 2021	
NÚMERO	NOMBRE	DEUDOR	ACREEDOR	DEBE	HABER	DEUDOR	ACREEDOR
1115 3114	Transferencias para Servicios Personales	1,906,530.13				1,906,530.13	
1115 311402	Ingresos Estatales	1,049,815.16				1,049,815.16	
1115 31140215	Ejercicio 2015	1,049,815.16				1,049,815.16	
1115 31140215 1A01	Ingresos Estatales	1,049,815.16				1,049,815.16	
1115 311407	5811 Fondo General de Participaciones	856,714.97				856,714.97	
1115 31140715	Ejercicio 2015	834,781.91				834,781.91	
1115 31140715 5811	Fondo General de Participaciones	834,781.91				834,781.91	
1115 31140716	Ejercicio 2016	14,727.62				14,727.62	
1115 31140716 0001	Fondo General de Participaciones	14,727.62				14,727.62	
1115 31140718	Ejercicio 2018	7,205.43				7,205.43	
1115 31140718 0001	Fondo General de Participaciones	7,205.43				7,205.43	
1115 31140720	Ejercicio 2020	0.01				0.01	
1115 31140720 0001	28 08 Subsidios para Organismos Descentralizados Estatales. Ramo. 11 – U006	0.01				0.01	
1115 3115	Transferencias para Materiales y Suministros	498,012.70				498,012.70	
1115 311507	5811 Fondo General de Participaciones	498,012.70				498,012.70	
1115 31150715	Ejercicio 2015	206,736.39				206,736.39	
1115 31150715 5811	Fondo General de Participaciones	206,736.39				206,736.39	
1115 31150716	Ejercicio 2016	291,276.31				291,276.31	
1115 31150716 0015	Subsidios para Organismos Descentralizados Estatales. Ramo 11 - U006	291,276.31				291,276.31	
1115 3116	Transferencias para Servicios Generales	1,338,966.93				1,338,966.93	
1115 311607	5811 Fondo General de Participaciones	1,338,966.93				1,338,966.93	
1115 31160715	Ejercicio 2015	958,394.08				958,394.08	
1115 31160715 5811	Fondo General de Participaciones	958,394.08				958,394.08	
1115 31160716	Ejercicio 2016	380,572.85				380,572.85	
1115 31160716 0015	Subsidios para Organismos Descentralizados Estatales. Ramo 11 - U006	380,572.85				380,572.85	
1115 32	Recursos por Transferencias Federales Etiquetadas	784,640.09				784,640.09	



**GOBIERNO CONSTITUCIONAL DEL ESTADO DE CHIAPAS  
INSTITUTO TECNOLÓGICO SUPERIOR DE CINTALAPA**

**SISTEMA CONTABLE 2021  
ANALÍTICO DE SALDOS MENSUAL**

**PERÍODO :** JULIO  
**CUENTA :** 1115 Fondos con Afectación Específica

**Fecha:** 20/08/2021  
Página 5 de 5

CUENTA		SALDOS INICIALES DEL 01 DE JULIO DE 2021		MOVIMIENTOS DEL MES		SALDOS FINALES AL 31 DE JULIO DE 2021	
NÚMERO	NOMBRE	DEUDOR	ACREEDOR	DEBE	HABER	DEUDOR	ACREEDOR
1115 3209	Proveedores y Contratistas	765,150.63				765,150.63	
1115 320914	5932 Otros Subsidios	765,150.63				765,150.63	
1115 32091414	Ejercicio 2014	765,150.63				765,150.63	
1115 32091414 0006	Proyecto Institucional e Inversión	765,150.63				765,150.63	
1115 3214	Transferencias para Servicios Personales	19,489.46				19,489.46	
1115 321414	5932 Otros Subsidios	19,489.46				19,489.46	
1115 32141415	Ejercicio 2015	19,489.46				19,489.46	
1115 32141415 5933	Otros Subsidios	19,489.46				19,489.46	

G

**GOBIERNO CONSTITUCIONAL DEL ESTADO DE CHIAPAS  
INSTITUTO TECNOLÓGICO SUPERIOR DE CINTALAPA**

**SISTEMA CONTABLE 2021  
ANALÍTICO DE SALDOS MENSUAL**

**PERÍODO :** JULIO

**CUENTA :** 1116 Depósitos de Fondos de Terceros en Garantía y/o Administración

**Fecha:**

Página 1 de 1

20/08/2021

CUENTA		SALDOS INICIALES DEL 01 DE JULIO DE 2021		MOVIMIENTOS DEL MES		SALDOS FINALES AL 31 DE JULIO DE 2021	
NÚMERO	NOMBRE	DEUDOR	ACREEDOR	DEBE	HABER	DEUDOR	ACREEDOR
1116	Depósitos de Fondos de Terceros en Garantía y/o Administración	18,250.00				18,250.00	
1116 1	Depósitos en Garantía	18,250.00				18,250.00	
1116 11	Recursos por Ingresos de Libre Disposición	18,250.00				18,250.00	
1116 1101	Arrendamiento	4,250.00				4,250.00	
1116 110101	1A01 Ingresos Estatales	4,250.00				4,250.00	
1116 11010109	Ejercicio 2009	1,700.00				1,700.00	
1116 11010109 0001	Radiomovil Dipsa SA de CV	1,700.00				1,700.00	
1116 11010112	Ejercicio 2012	2,550.00				2,550.00	
1116 11010112 0001	RD1841003QJ4/RADIO MOVIL DIPSA SA DE CV	2,550.00				2,550.00	
1116 1107	Ingresos Propios	14,000.00				14,000.00	
1116 11079Z	Ingresos Propios	14,000.00				14,000.00	
1116 11079Z16	Ejercicio 2016	14,000.00				14,000.00	
1116 11079Z16 0002	Exi Chiapas, S.A DE C.V.	14,000.00				14,000.00	

**GOBIERNO CONSTITUCIONAL DEL ESTADO DE CHIAPAS  
INSTITUTO TECNOLÓGICO SUPERIOR DE CINTALAPA**

**SISTEMA CONTABLE 2021  
ANALÍTICO DE SALDOS MENSUAL**

**PERÍODO :** JULIO

**CUENTA :** 1122 Cuentas por Cobrar a Corto Plazo

**Fecha:**

Página 1 de 1

20/08/2021

CUENTA		SALDOS INICIALES DEL 01 DE JULIO DE 2021		MOVIMIENTOS DEL MES		SALDOS FINALES AL 31 DE JULIO DE 2021	
NÚMERO	NOMBRE	DEUDOR	ACREEDOR	DEBE	HABER	DEUDOR	ACREEDOR
1122	Cuentas por Cobrar a Corto Plazo	21,131.80				21,131.80	
1122 9	Otras Cuentas por Cobrar	21,131.80				21,131.80	
1122 92	Entregas en Efectivo	21,131.80				21,131.80	
1122 925932	5932 Otros Subsidios	21,131.80				21,131.80	
1122 92593220	Ejercicio 2020	21,131.80				21,131.80	
1122 92593220 0002	FONDO REVOLVENTE DIRECCION GENERAL	21,131.80				21,131.80	

G

**GOBIERNO CONSTITUCIONAL DEL ESTADO DE CHIAPAS**  
**INSTITUTO TECNOLÓGICO SUPERIOR DE CINTALAPA**

**SISTEMA CONTABLE 2021**  
**ANALÍTICO DE SALDOS MENSUAL**

**PERÍODO :** JULIO

**CUENTA :** 1131 Anticipo a Proveedores por Adquisición de Bienes y Prestación de Servicios a Corto Plazo

**Fecha:** 20/08/2021  
 Página 1 de 1

CUENTA		SALDOS INICIALES DEL 01 DE JULIO DE 2021		MOVIMIENTOS DEL MES		SALDOS FINALES AL 31 DE JULIO DE 2021	
NÚMERO	NOMBRE	DEUDOR	ACREEDOR	DEBE	HABER	DEUDOR	ACREEDOR
1131	Anticipo a Proveedores por Adquisición de Bienes y Prestación de Servicios a Corto Plazo	10,000.00				10,000.00	
1131 1	Anticipo a Proveedores por Adquisición de Bienes y Prestación de Servicios a CP	10,000.00				10,000.00	
1131 111	Recursos por Ingresos de Libre Disposición	10,000.00				10,000.00	
1131 1111	Por Adquisición	10,000.00				10,000.00	
1131 11119Z	Ingresos Propios	10,000.00				10,000.00	
1131 11119Z20	Ejercicio 2020	10,000.00				10,000.00	
1131 11119Z20 0002	CELSA IMPRESOS SA DE CV	10,000.00				10,000.00	

G

**GOBIERNO CONSTITUCIONAL DEL ESTADO DE CHIAPAS**  
**INSTITUTO TECNOLÓGICO SUPERIOR DE CINTALAPA**

**SISTEMA CONTABLE 2021**  
**ANALÍTICO DE SALDOS MENSUAL**

**PERÍODO :** JULIO

**CUENTA :** 1222 Deudores Diversos a Largo Plazo

**Fecha:**

Página 1 de 2

20/08/2021

CUENTA		SALDOS INICIALES DEL 01 DE JULIO DE 2021		MOVIMIENTOS DEL MES		SALDOS FINALES AL 31 DE JULIO DE 2021	
NÚMERO	NOMBRE	DEUDOR	ACREEDOR	DEBE	HABER	DEUDOR	ACREEDOR
1222	Deudores Diversos a Largo Plazo	70,537.88				70,537.88	
1222 1	Deudores Diversos a LP	70,537.88				70,537.88	
1222 11	Por Gastos a Comprobar	51,903.88				51,903.88	
1222 115811	5811 Fondo General de Participaciones	30,229.79				30,229.79	
1222 11581117	Ejercicio 2017	4,260.34				4,260.34	
1222 11581117 0003	0817622921 Camacho Garcia Pascualita 2017	4,260.34				4,260.34	
1222 11581118	Ejercicio 2018	25,969.45				25,969.45	
1222 11581118 0003	Lopez Aceituno Wilber 2018	24,862.17				24,862.17	
1222 11581118 0004	TECNOLOGICO SUPERIOR DE CINTALAPA	1,107.28				1,107.28	
1222 115817	5817 Impuesto a la Venta Final de Gasolina y Diesel	8,236.00				8,236.00	
1222 11581719	Ejercicio 2019	8,236.00				8,236.00	
1222 11581719 0002	Giron Aguiar Gonzalo Esteban	8,236.00				8,236.00	
1222 115932	5932 Otros Subsidios	13,438.09				13,438.09	
1222 11593219	Ejercicio 2019	13,438.09				13,438.09	
1222 11593219 0002	Giron Aguiar Gonzalo Esteban	3,870.00				3,870.00	
1222 11593219 0004	Gonzalez Moscoso Jaime de Jesus	4,450.00				4,450.00	
1222 11593219 0005	Silvestre Hernandez Jesus Salvador	5,118.09				5,118.09	
1222 1K	Ingresos Propios	18,634.00				18,634.00	
1222 1K009Z	Ingresos Propios	18,634.00				18,634.00	
1222 1K009Z16	Ejercicio 2016	3,344.00				3,344.00	
1222 1K009Z16 0003	Flores Posada Jose Eliseo SS 2016	1,344.00				1,344.00	
1222 1K009Z16 0004	García Aquino Noemi SS 2016	1,000.00				1,000.00	
1222 1K009Z16 0005	López Flores Emmanuel SS 2016	1,000.00				1,000.00	
1222 1K009Z18	Ejercicio 2018	15,127.00				15,127.00	
1222 1K009Z18 0002	Camacho Garcia Pascualita SS 2018	15,127.00				15,127.00	
1222 1K009Z19	Ejercicio 2019	163.00				163.00	
1222 1K009Z19 0002	Giron Aguiar Gonzalo Esteban	163.00				163.00	

**GOBIERNO CONSTITUCIONAL DEL ESTADO DE CHIAPAS  
INSTITUTO TECNOLÓGICO SUPERIOR DE CINTALAPA**

**SISTEMA CONTABLE 2021  
ANALÍTICO DE SALDOS MENSUAL**

**PERÍODO :** JULIO

**CUENTA :** 1222 Deudores Diversos a Largo Plazo

**Fecha:**

Página 2 de 2

20/08/2021

CUENTA		SALDOS INICIALES DEL 01 DE JULIO DE 2021		MOVIMIENTOS DEL MES		SALDOS FINALES AL 31 DE JULIO DE 2021	
NÚMERO	NOMBRE	DEUDOR	ACREEDOR	DEBE	HABER	DEUDOR	ACREEDOR

4

**GOBIERNO CONSTITUCIONAL DEL ESTADO DE CHIAPAS**  
**INSTITUTO TECNOLÓGICO SUPERIOR DE CINTALAPA**

**SISTEMA CONTABLE 2021**  
**ANALÍTICO DE SALDOS MENSUAL**

**PERÍODO :** JULIO

**CUENTA :** 1233 Edificios no Habitacionales

Página 1 de 1

Fecha:

20/08/2021

CUENTA		SALDOS INICIALES DEL 01 DE JULIO DE 2021		MOVIMIENTOS DEL MES		SALDOS FINALES AL 31 DE JULIO DE 2021	
NÚMERO	NOMBRE	DEUDOR	ACREEDOR	DEBE	HABER	DEUDOR	ACREEDOR
1233	Edificios no Habitacionales	60,036,183.12				60,036,183.12	
1233 1	Edificios no Habitacionales	60,036,183.12				60,036,183.12	
1233 11	Adquisición con Recursos Presupuestarios	49,866,046.68				49,866,046.68	
1233 111A01	1A01 Ingresos Estatales	49,866,046.68				49,866,046.68	
1233 111A0106	Ejercicio 2006	21,483,080.20				21,483,080.20	
1233 111A0106 0001	Edificio A	10,085,311.04				10,085,311.04	
1233 111A0106 0002	Edificio B	11,397,769.16				11,397,769.16	
1233 111A0109	Ejercicio 2009	4,378,560.39				4,378,560.39	
1233 111A0109 0001	Laboratorio Multidisciplinario de Ingeniería Industrial	1,888,464.02				1,888,464.02	
1233 111A0109 0002	Taller de Alimentos que incluye 5 anexos (Frutas y Hortalizas, Carnes, Lacteos, C y C, Alm Laboratorio)	2,490,096.37				2,490,096.37	
1233 111A0112	Ejercicio 2012	20,720,416.09				20,720,416.09	
1233 111A0112 0001	EDIFICIO C	20,720,416.09				20,720,416.09	
1233 111A0114	Ejercicio 2014	3,283,990.00				3,283,990.00	
1233 111A0114 0002	ANDADOR DE LA CIENCIA	647,993.40				647,993.40	
1233 111A0114 0003	DOMO CON TENSOESTRUCTURA PARA USOS MULTIPLES	1,414,168.60				1,414,168.60	
1233 111A0114 0004	REMODELACION Y AMPLIACION DEL ESTACIONAMIENTO	1,221,828.00				1,221,828.00	
1233 12	Adquisición con Recursos Ajenos	10,170,136.44				10,170,136.44	
1233 12009Y	Recursos Ajenos	10,170,136.44				10,170,136.44	
1233 12009Y12	Ejercicio 2012	4,670,136.44				4,670,136.44	
1233 12009Y12 0001	CENTRO DE INCUBACION DE EMPRESAS Y CAFETERIA	4,670,136.44				4,670,136.44	
1233 12009Y14	EJERCICIO 2014	5,500,000.00				5,500,000.00	
1233 12009Y14 0001	CENTRO DE INFORMACION (INIFECH)	5,500,000.00				5,500,000.00	

**GOBIERNO CONSTITUCIONAL DEL ESTADO DE CHIAPAS**  
**INSTITUTO TECNOLÓGICO SUPERIOR DE CINTALAPA**

**SISTEMA CONTABLE 2021**  
**ANALÍTICO DE SALDOS MENSUAL**

PERÍODO : JULIO

CUENTA : 1241 Mobiliario y Equipo de Administración

Fecha:

Página 1 de 15

20/08/2021

CUENTA		SALDOS INICIALES DEL 01 DE JULIO DE 2021		MOVIMIENTOS DEL MES		SALDOS FINALES AL 31 DE JULIO DE 2021	
NÚMERO	NOMBRE	DEUDOR	ACREEDOR	DEBE	HABER	DEUDOR	ACREEDOR
1241	Mobiliario y Equipo de Administración	12,672,517.16				12,672,517.16	
1241 1	Muebles de Oficina y Estantería	2,541,713.63				2,541,713.63	
1241 11	Adquisición con Recursos Presupuestarios	2,400,876.45				2,400,876.45	
1241 111A01	1A01 Ingresos Estatales	2,241,964.57				2,241,964.57	
1241 111A0106	Ejercicio 2006	220,457.25				220,457.25	
1241 111A0106 0011	1 Mesa redonda de 1.20 de diametro mod 2019	2,473.00				2,473.00	
1241 111A0106 0014	17 Sillones ejecutivos anatomicos dec. brazos coderas	42,032.50				42,032.50	
1241 111A0106 0017	15 CREDENZAS METALICA DE DOS PUERTAS CRISTAL CAL 20	49,507.50				49,507.50	
1241 111A0106 0019	1 Escritorios metalicos ejecutivos Aditam izq. modelo 1001 Napoles	3,588.00				3,588.00	
1241 111A0106 0020	1 Escritorio metal ejec. Aditam der. modelo 1001 Napoles	3,588.00				3,588.00	
1241 111A0106 0021	4 Escritorios secretariales Aditam izq. modelo 1003 Napoles	10,741.00				10,741.00	
1241 111A0106 0022	2 Escritorio met sec. Adita der modelo 1003 Napoles	5,370.50				5,370.50	
1241 111A0106 0024	3 Mesas de lavado de una tarja	12,454.50				12,454.50	
1241 111A0106 0025	1 Mesa de preparación y demostración	3,277.50				3,277.50	
1241 111A0106 0028	2 Mueble de guardado bajo para reactivos	6,486.00				6,486.00	
1241 111A0106 0029	6 Mesa central para laboratorio tipo Capfce	43,608.00				43,608.00	
1241 111A0106 0031	2 Mesa para balanza analitica	17,928.50				17,928.50	
1241 111A0106 0033	1 Vitrina de aluminio de 3 mts de largo por 1 mts de altura	5,520.00				5,520.00	
1241 111A0106 0037	4 Credenzas metalicas de 2 piezas Carsa CA-02	5,255.50				5,255.50	
1241 111A0106 0038	1 Credenzas metalicas de 2 piezas Carsa CA-02	2,627.75				2,627.75	
1241 111A0106 0049	01 CÁMARA FOTOGRÁFICA	5,999.00				5,999.00	
1241 111A0107	Ejercicio 2007	42,848.97				42,848.97	
1241 111A0107 0002	1 Mueble para Laboratorio	4,600.00				4,600.00	
1241 111A0107 0003	3 Juegos de Andamios	17,548.97				17,548.97	
1241 111A0107 0004	1 Centro Modular Peninsular directok 1.80 x 2.20 x 1.82 color Caoba Linea Alfa	9,349.00				9,349.00	
1241 111A0107 0005	1 Gabinete papelerero de .75 x .88 x .42 color Caoba, mod.774	2,584.00				2,584.00	



**GOBIERNO CONSTITUCIONAL DEL ESTADO DE CHIAPAS**  
**INSTITUTO TECNOLÓGICO SUPERIOR DE CINTALAPA**

**SISTEMA CONTABLE 2021**  
**ANALÍTICO DE SALDOS MENSUAL**

**PERÍODO :** JULIO

**CUENTA :** 1241 Mobiliario y Equipo de Administración

Página 2 de 15

Fecha:

20/08/2021

CUENTA		SALDOS INICIALES DEL 01 DE JULIO DE 2021		MOVIMIENTOS DEL MES		SALDOS FINALES AL 31 DE JULIO DE 2021	
NÚMERO	NOMBRE	DEUDOR	ACREEDOR	DEBE	HABER	DEUDOR	ACREEDOR
1241 111A0107 0006	2 Centros modulares Gota, color Caoba 1.40 x 1.80 x .75 mod. 604	8,767.00				8,767.00	
1241 111A0108	Ejercicio 2008	36,273.68				36,273.68	
1241 111A0108 0001	1 Mesa Oval Rectangular de 4.80 mts. mod. 550	5,628.26				5,628.26	
1241 111A0108 0002	4 Archiveros verticales de 4 gavetas color negro	12,671.52				12,671.52	
1241 111A0108 0003	1 Escritorio rectangular Secretarial de 2 Gavetas de 1.20, mod 474	2,732.95				2,732.95	
1241 111A0108 0004	1 Gabinete Gebepractico arena Gebesa de 4 entrepaños. 1.80 x 39 x 87	3,611.00				3,611.00	
1241 111A0108 0010	1 Escritorio semiejecutivo de 1.52 x 75 metalico, linea Nova, marca Gebesa	3,706.45				3,706.45	
1241 111A0108 0011	2 Archiveros metalicos de 4 gavetas Linea Global Plus marca Gebesa	7,923.50				7,923.50	
1241 111A0109	Ejercicio 2009	88,150.42				88,150.42	
1241 111A0109 0001	1 Silla ejecutiva piel negra	2,465.00				2,465.00	
1241 111A0109 0002	1 Archivero 4 cajon oficio com negro	4,149.00				4,149.00	
1241 111A0109 0004	1 GABINETE MULTIUSOS 3 ENTREPAÑOS 2 PTAS C/C	2,914.64				2,914.64	
1241 111A0109 0005	7 ESCRITORIOS MODELO 606, MODULO ANALISTA DE 1.60X1.60X.75 M. COLOR GRAFITO, L. IMAGEN	33,549.18				33,549.18	
1241 111A0109 0011	2 ARCHIVEROS DE ACERO COLOR NEGRO DE 4 GAVETAS LINEA IRON L.P.	6,949.31				6,949.31	
1241 111A0109 0012	9 MESAS COMEDOR CAFETERIA K-ITSC09 140X150 H75 CMS S/TECHO TRIFORMI	38,123.29				38,123.29	
1241 111A0110	Ejercicio 2010	531,454.77				531,454.77	
1241 111A0110 0001	40 ESTANTES DOBLES CON 12 ENTREPAÑOS CON RESPALDO, CUBREPOLVOS, ZOCLOS Y NIVELADORES COLOR BLANCO	201,144.00				201,144.00	
1241 111A0110 0003	2 CARROS TRANSPORTADOR DE LIBROS CON 4 COMPARTIMENTOS INCLINADOS, RUEDAS COLOR BLANCO	5,800.00				5,800.00	
1241 111A0110 0010	1 MODULO OVAL DE 2.10M X 45M E IMPRESION EN ROTULOS	7,308.00				7,308.00	
1241 111A0110 0011	2 MOSTRADORES DE MADERA CUBIERTA DE FORMAICA CON GABETA Y CHAPA	7,500.00				7,500.00	
1241 111A0110 0014	3 MESAS DE TRABAJO ACERO INOXIDABLE LAVADO 070X120 H 90 CMS R2"	15,374.82				15,374.82	
1241 111A0110 0015	1 MESA DE TRABAJO ACERO INOXIDABLE SELECCIÓN 120X180 H 90CMS	12,334.88				12,334.88	
1241 111A0110 0016	6 MESA DE TRABAJO ACERO INOXIDABLE 120X180 H.90CMS R2"	32,811.15				32,811.15	
1241 111A0110 0018	1 SOFA DE 1 PLAZA MOD. LUTECIA	2,764.28				2,764.28	

**GOBIERNO CONSTITUCIONAL DEL ESTADO DE CHIAPAS**  
**INSTITUTO TECNOLÓGICO SUPERIOR DE CINTALAPA**

**SISTEMA CONTABLE 2021**  
**ANALÍTICO DE SALDOS MENSUAL**

**PERÍODO :** JULIO

**CUENTA :** 1241 Mobiliario y Equipo de Administración

Página 3 de 15

Fecha:

20/08/2021

CUENTA		SALDOS INICIALES DEL 01 DE JULIO DE 2021		MOVIMIENTOS DEL MES		SALDOS FINALES AL 31 DE JULIO DE 2021	
NÚMERO	NOMBRE	DEUDOR	ACREEDOR	DEBE	HABER	DEUDOR	ACREEDOR
1241 111A0110 0021	01 MESA DE TRABAJO DE 3.00 X 1.80 X .90 FABRICADA EN ESTRUCTURA DE PTR. CUBIERTA DE TRIPLAY	9,512.00				9,512.00	
1241 111A0110 0022	14 MESA PARA COMPUTADORA DE 1.00 X .80 X .070 CON ACABADO DE MELAMINA COLOR CAOBA Y CANTOS EN PVC	42,581.28				42,581.28	
1241 111A0110 0027	2 SOFA DE 2 PLAZAS MOD LUTECIA MCA ALBA MUEBLES	7,521.44				7,521.44	
1241 111A0110 0028	3 GABINETE UNIVERSAL METALICO DE ACERO COLOR BEAGE	8,546.88				8,546.88	
1241 111A0110 0029	12 ARCHIVEROS VERTICAL DE 4 GABETAS COLOR NEGRO	41,091.84				41,091.84	
1241 111A0110 0031	1 CONJUNTO EJECUTIVO	10,449.28				10,449.28	
1241 111A0110 0032	2 ARCHIVEROS VERTICALES DE 3 GAVETAS COLOR NEGRO	5,345.28				5,345.28	
1241 111A0110 0033	6 MODULO MULTIUSUARIO TIPO CRUCETA PARA 4A USUARIOS	68,945.76				68,945.76	
1241 111A0110 0034	9 LIBREROS DE PISO ALTO DE 5 ENTREPAÑOS	27,154.44				27,154.44	
1241 111A0110 0035	3 MESAS DE TRABAJO OVALADAS	10,944.60				10,944.60	
1241 111A0110 0036	2 ESCRITORIO SECRETARIAS CON CUBIERTA EN PANEL	4,923.04				4,923.04	
1241 111A0110 0037	1 CONJUNTO SEMI EJECUTIVO	9,401.80				9,401.80	
1241 111A0111	Ejercicio 2011	851,898.98				851,898.98	
1241 111A0111 0002	01 PRENSA PARA ENCUADERNAR DE VOLANTE PORTATIL	6,175.84				6,175.84	
1241 111A0111 0003	02 ARCHIVERO VERTICAL DE 4 GAVETAS MOD GLOBAL PLUS GEBESA	8,166.40				8,166.40	
1241 111A0111 0007	01 CONJUNTO SEMIEJECUTIVO COLOR NEGRO MOD MUVERSA	9,493.44				9,493.44	
1241 111A0111 0008	02 ESCRITORIO SECRETARIAL COLOR GRAFITO MOD MUVERSA	8,623.44				8,623.44	
1241 111A0111 0009	01 REVISTERO SENCILLO MOD REMINGTON	2,977.72				2,977.72	
1241 111A0111 0010	01 GABINETE UNIVERSAL METALICO MARCA GEBESA	3,424.32				3,424.32	
1241 111A0111 0011	01 SILLON SEMIEJECUTIVO COLOR NEGRO ALBA MUEBLES	2,499.80				2,499.80	
1241 111A0111 0012	12 PZAS MESA CENTRAL DE ACERO PARA LABORATORIO	261,111.36				261,111.36	
1241 111A0111 0013	03 PZAS MESA PARA BALANZA ANTIVIBRATORIA DE PISO	64,028.52				64,028.52	
1241 111A0111 0014	14 PZAS MUEBLE PARA GUARDADO DE EQUIPO PORTATIL	107,137.22				107,137.22	
1241 111A0111 0015	02 PZAS GABINETE DE ALMACENAMIENTO CON ENTREPAÑOS AJUSTABLES	15,776.00				15,776.00	

**GOBIERNO CONSTITUCIONAL DEL ESTADO DE CHIAPAS**  
**INSTITUTO TECNOLÓGICO SUPERIOR DE CINTALAPA**

**SISTEMA CONTABLE 2021**  
**ANALÍTICO DE SALDOS MENSUAL**

**PERÍODO :** JULIO

**CUENTA :** 1241 Mobiliario y Equipo de Administración

**Fecha:**

Página 4 de 15

20/08/2021

CUENTA		SALDOS INICIALES DEL 01 DE JULIO DE 2021		MOVIMIENTOS DEL MES		SALDOS FINALES AL 31 DE JULIO DE 2021	
NÚMERO	NOMBRE	DEUDOR	ACREEDOR	DEBE	HABER	DEUDOR	ACREEDOR
1241 111A0111 0016	01 PZA ESTANTE VITRINA MIXTO	10,833.24				10,833.24	
1241 111A0111 0018	20 MODULOS SECRETARIALES ESPECIALES	105,188.80				105,188.80	
1241 111A0111 0020	1 ESCRITORIO SECRETARIAL EN "L"	5,550.60				5,550.60	
1241 111A0111 0021	2 MESAS DE TRABAJO RECTANGULAR	7,270.88				7,270.88	
1241 111A0111 0022	3 LIBRERO DE PISO ALTO CON 5 ENTREPAÑOS	10,161.60				10,161.60	
1241 111A0111 0023	2 GABINETE UNIVERSAL METALICO CAL. 24	6,848.64				6,848.64	
1241 111A0111 0024	1 SILLON EJECUTIVO RESPALDO ALTO	2,810.68				2,810.68	
1241 111A0111 0027	1 ARCHIVERO VERTICAL DE 4 GAVETAS	4,083.20				4,083.20	
1241 111A0111 0029	6 ANAQUEL TIPO ESQUELETO METALICO	16,154.16				16,154.16	
1241 111A0111 0030	41 MESAS PARA COMPUTADORA	130,790.00				130,790.00	
1241 111A0111 0031	1 ESCALERA DE TIJERA DE 4.5 MTS.	2,700.48				2,700.48	
1241 111A0111 0032	10 BANCA ESTUDIANTIL EN ESTRUCTURA TUBULAR	53,244.00				53,244.00	
1241 111A0111 0033	01 GABINETE UNIVERSAL METALICO COLOR ARENA MARCA GEBESA	3,424.32				3,424.32	
1241 111A0111 0034	01 GABINETE UNIVERSAL METALICO COLOR ARENA MARCA GEBESA	3,424.32				3,424.32	
1241 111A0112	Ejercicio 2012	277,367.33				277,367.33	
1241 111A0112 0001	01 GABINETE GB PRACTICO BEIGE	3,699.24				3,699.24	
1241 111A0112 0003	01 GABINETE GB PRACTICO BEIGE	3,699.24				3,699.24	
1241 111A0112 0005	1 MODULO EJECUTIVO COLOR GRAFITO/NEGRO SE INTEGRA POR.01 MESA CREDENZA, 02 ARCHIVEROS DE 3 GAVETAS Y 01 LIBRERO SOBRE CREDENZA	9,735.88				9,735.88	
1241 111A0112 0006	02 GABINETE GBPRACTICO MARCA GEBESA	7,398.48				7,398.48	
1241 111A0112 0007	03 GABINETES UNIVERSALES DE 4 ENTREPAÑOS COLOR ALUMINIO CROMO	12,416.64				12,416.64	
1241 111A0112 0008	01 ESCRITORIO SECRETARIAL EN "L"	5,075.00				5,075.00	
1241 111A0112 0009	01 CENTRO MODULAR ANALISTA EJECUTIVA CON CUBIERTAS Y FRENTE COLOR GRAFITO	4,093.64				4,093.64	
1241 111A0112 0010	04 ANAQUELES METALICOS TIPO ESQUELETO MARCA REMINGTON	11,841.28				11,841.28	
1241 111A0112 0011	01 ESCRITORIO SECRETARIAL EN "L" COLOR GRAFITO/NEGRO	5,075.00				5,075.00	
1241 111A0112 0012	02 CONJUNTO EJECUTIVO COLOR GRAFITO	17,485.08				17,485.08	

**GOBIERNO CONSTITUCIONAL DEL ESTADO DE CHIAPAS**  
**INSTITUTO TECNOLÓGICO SUPERIOR DE CINTALAPA**

**SISTEMA CONTABLE 2021**  
**ANALÍTICO DE SALDOS MENSUAL**

**PERÍODO :** JULIO

**CUENTA :** 1241 Mobiliario y Equipo de Administración

**Fecha:**

Página 5 de 15

20/08/2021

CUENTA		SALDOS INICIALES DEL 01 DE JULIO DE 2021		MOVIMIENTOS DEL MES		SALDOS FINALES AL 31 DE JULIO DE 2021	
NÚMERO	NOMBRE	DEUDOR	ACREEDOR	DEBE	HABER	DEUDOR	ACREEDOR
1241 111A0112 0013	01 CENTRO MODULAR ANALISTA COLOR GRAFITO	4,626.03				4,626.03	
1241 111A0112 0014	06 LIBRERO DE PISO ABIERTO COLOR GRAFITO	15,793.42				15,793.42	
1241 111A0112 0015	01 GABINETE GB PRACTICO BEIGE	4,143.52				4,143.52	
1241 111A0112 0016	01 CONJUNTO EJECUTIVO EN PANEL SOLIDO	12,685.76				12,685.76	
1241 111A0112 0017	01 LIBRERO ABIERTO DE ENTREPAÑOS	5,171.28				5,171.28	
1241 111A0112 0018	01 SILLON EJECUTIVO MARCA ALBA MUEBLES	2,992.80				2,992.80	
1241 111A0112 0019	09 CENTRO MODULAR ANALISTAS	56,756.19				56,756.19	
1241 111A0112 0020	01 CENTRO MODULAR GOTA BASE CILINDRICA	14,576.25				14,576.25	
1241 111A0112 0021	01 LIBRERO ALTO CON PUERTAS INFERIOR MOD 760	6,051.87				6,051.87	
1241 111A0112 0022	01 GAVETA MULTIUSOS MOD 302	3,628.82				3,628.82	
1241 111A0112 0023	01 SILLON EJECUTIVO PIEL NEGRO MOD L-1500P	2,455.25				2,455.25	
1241 111A0112 0024	02 SILLON EJECUTIVO MOD 1100C-T	6,325.00				6,325.00	
1241 111A0112 0025	01 SOFA DE 1 PLAZA MOD SO1	9,073.44				9,073.44	
1241 111A0112 0026	01 SOFA DE 2 PLAZAS MOD SO	10,808.85				10,808.85	
1241 111A0112 0027	01 SOFA DE 3 PLAZAS MOD SO3	12,073.85				12,073.85	
1241 111A0112 0029	01 ARCHILEFORD GIRATORIO	15,812.50				15,812.50	
1241 111A0112 0030	02 ARCHIVERO VERTICAL DE 4 GAVETAS	9,142.50				9,142.50	
1241 111A0112 0031	01 MESA DE CONSEJO TIPO BOTE BASE RECTANGULAR	4,730.52				4,730.52	
1241 111A0113	Ejercicio 2013	25,626.92				25,626.92	
1241 111A0113 0002	Mueble tipo Cajero color aluminio con franjas azules	3,317.60				3,317.60	
1241 111A0113 0003	02 GABINETE UNIVERSAL METALICO DE DOS PUERTAS CON ENTREPAÑOS COLOR ARENA L/IRON LP	6,234.44				6,234.44	
1241 111A0113 0004	01 LIBRERO DISEÑADO EN MADERA DE CEDRO ACABADO EN MATE CON COMPARTIMIENTO DE LLAVES	6,380.00				6,380.00	
1241 111A0113 0005	01 ARCHIVERO METALICO DE 4 GABETAS COLOR NEGRO LINEA AIRON LP	3,147.46				3,147.46	
1241 111A0113 0006	01 ARCHIVERO METALICO DE 4 GABETAS COLOR NEGRO LINEA AIRON LP	3,147.46				3,147.46	

**GOBIERNO CONSTITUCIONAL DEL ESTADO DE CHIAPAS**  
**INSTITUTO TECNOLÓGICO SUPERIOR DE CINTALAPA**

**SISTEMA CONTABLE 2021**  
**ANALÍTICO DE SALDOS MENSUAL**

PERÍODO : JULIO

CUENTA : 1241 Mobiliario y Equipo de Administración

Página 6 de 15

Fecha:

20/08/2021

CUENTA		SALDOS INICIALES DEL 01 DE JULIO DE 2021		MOVIMIENTOS DEL MES		SALDOS FINALES AL 31 DE JULIO DE 2021	
NÚMERO	NOMBRE	DEUDOR	ACREEDOR	DEBE	HABER	DEUDOR	ACREEDOR
1241 111A0113 0007	01 GABINETE UNIVERSAL METALICO CON 2 PUERTAS COLOR NEGRO L/IRON LP	3,399.96				3,399.96	
1241 111A0114	Ejercicio 2014	167,886.25				167,886.25	
1241 111A0114 0002	20 BANCAS METALICAS	52,501.60				52,501.60	
1241 111A0114 0003	02 JUEGO IXTAPA 4 SILLAS, 1 MESA CADRADA 80X80	24,766.00				24,766.00	
1241 111A0114 0004	01 SILLON PLAZA DORADO INTERMEZO, MOD.LUTECIA, MCA.ALBAR, COD.ALLUT1P-D/INT	3,203.92				3,203.92	
1241 111A0114 0005	01 SILLON PLAZA DORADO INTERMEZO, MOD.LUTECIA, MCA.ALBAR, COD.ALLUT2P-D/INT	4,358.12				4,358.12	
1241 111A0114 0006	01 SILLON PLAZA DORADO INTERMEZO, MOD.LUTECIA, MCA.ALBAR, COD.ALLUT3P-D/INT	5,644.56				5,644.56	
1241 111A0114 0007	01 MESA DE CENTRO 120*60/45*45, CUBIERTA DE CRISTAL, LINEA D-ACERO, COLOR WENGUE, MOD.AVT2670 TWTW, MCA. AVANTE	4,955.52				4,955.52	
1241 111A0114 0008	01 MESA DE TRABAJO 180*90/75*75, LINEA ECOPLUS, COLOR WENGUE, MOD. AVT742TWTW MCA. AVANTE	5,156.20				5,156.20	
1241 111A0114 0009	01 GABINETE MULTIUSOS NEGRO INOX	2,719.14				2,719.14	
1241 111A0114 0011	07 GABINETE GEBEPRACTICO COLOR ARENA, LINEA.ALMACENAJE, MARCA GEBESA.	24,970.46				24,970.46	
1241 111A0114 0012	01 GABINETE GEBEPRACTICO COLOR NEGRO, LINEA.ALMACENAJE, MARCA GEBESA.	3,567.21				3,567.21	
1241 111A0114 0013	03 LIBRERO DE PIE ABIERTO ECOFUNCIONAL MOD. AVT-512, MARCA AVANTE, COLOR NEGRO.	10,088.52				10,088.52	
1241 111A0114 0014	02 MESA DE TRABAJO ECOAVANTE MOD. AVT.742 CHOCOLATE, MARCA AVANTE.	11,356.40				11,356.40	
1241 111A0114 0015	01 SILLON 1 PLAZA DOLARO INTERMEZZO, MODELO LUTECIA, MARCA ALBAR MUEBLES.	3,667.92				3,667.92	
1241 111A0114 0016	01 SILLON 2 PLAZA DOLARO INTERMEZO, MODELO LUTECIA, MARCA ALBAR MUEBLES.	4,822.12				4,822.12	
1241 111A0114 0017	01 SILLON 3 PLAZA DOLARO INTERMEZO, MODELO LUTECIA, MARCA ALBAR MUEBLES.	6,108.56				6,108.56	
1241 115825	5825 Fondo de Aportaciones Múltiples (FAM)	66,607.20				66,607.20	
1241 11582520	Ejercicio 2020	66,607.20				66,607.20	
1241 11582520 0002	2 LIBRERO H180 120 X40 CM CON 2 PUERTAS INFERIORES	15,080.00				15,080.00	

**GOBIERNO CONSTITUCIONAL DEL ESTADO DE CHIAPAS  
INSTITUTO TECNOLÓGICO SUPERIOR DE CINTALAPA**

**SISTEMA CONTABLE 2021  
ANALÍTICO DE SALDOS MENSUAL**

**PERÍODO :** JULIO

**CUENTA :** 1241 Mobiliario y Equipo de Administración

**Fecha:**

Página 7 de 15

20/08/2021

CUENTA		SALDOS INICIALES DEL 01 DE JULIO DE 2021		MOVIMIENTOS DEL MES		SALDOS FINALES AL 31 DE JULIO DE 2021	
NÚMERO	NOMBRE	DEUDOR	ACREEDOR	DEBE	HABER	DEUDOR	ACREEDOR
1241 11582520 0003	1 ESCRITORIO KUMIA 150 X 60 CM CON CAJONERA STATUS METAL WOOD	7,540.00				7,540.00	
1241 11582520 0008	1 GABINETES DE ALMACENAMIENTO DE GAVETAS	33,640.00				33,640.00	
1241 11582520 0009	1 MÓDULO SEMIEJECUTIVO	10,347.20				10,347.20	
1241 115932	5932 Otros Subsidios	92,304.68				92,304.68	
1241 11593216	Ejercicio 2016	92,304.68				92,304.68	
1241 11593216 0002	1 GABINETE MULTIUSOS COLOR NEGRO MARCA TAM-MEX MODELO 758 N/INOXIDABLE. DIMENSIONES 1698 CM DE ALTO X 76 CM DE ANCHO X 38 CM DE PROFUNDIDAD.	5,866.93				5,866.93	
1241 11593216 0003	20 SILLAS EJECUTIVA MARCA OFFIHO MODELO OHE-25	64,949.56				64,949.56	
1241 11593216 0004	1 MESA PARA SALA DE JUNTAS MODELO ENZO, LINA ITALIA MODELO 21814 PARA 14 PERSONAS FABRICADA EN MELANINA	21,488.19				21,488.19	
1241 14	Adquisición con Ingresos Propios	140,837.18				140,837.18	
1241 14009Z	Ingresos Propios	140,837.18				140,837.18	
1241 14009Z14	Ejercicio 2014	2,615.80				2,615.80	
1241 14009Z14 0001	01 GAVETA MULTIUSOS CHOCOLATE ALUMINIO MOD. 302	2,615.80				2,615.80	
1241 14009Z16	Ejercicio 2016	8,206.26				8,206.26	
1241 14009Z16 0002	01 GABINETE MULTIUSOS	5,220.00				5,220.00	
1241 14009Z16 0003	01 PIZARRON BLANCO	2,986.26				2,986.26	
1241 14009Z17	Ejercicio 2017	120,640.00				120,640.00	
1241 14009Z17 0002	13 VIDEOPROYECTOR BENQ DLP MS527	120,640.00				120,640.00	
1241 14009Z19	Ejercicio 2019	9,375.12				9,375.12	
1241 14009Z19 0002	01 TT Printer, GC420t, 203DPI, US Cord, EPL and ZPL, USB, Serial and Parallel (Centronics), 8MB Std Flash, 8MB SDRAM	9,375.12				9,375.12	
1241 2	Muebles, Excepto de Oficina y Estantería	26,540.00				26,540.00	
1241 21	Adquisición con Recursos Presupuestarios	26,540.00				26,540.00	
1241 215825	5825 Fondo de Aportaciones Múltiples (FAM)	26,540.00				26,540.00	
1241 21582520	Ejercicio 2020	26,540.00				26,540.00	
1241 21582520 0002	1 REFRIGERADOR HISENSE	7,540.00				7,540.00	

**GOBIERNO CONSTITUCIONAL DEL ESTADO DE CHIAPAS**  
**INSTITUTO TECNOLÓGICO SUPERIOR DE CINTALAPA**

**SISTEMA CONTABLE 2021**  
**ANALÍTICO DE SALDOS MENSUAL**

PERÍODO : JULIO

CUENTA : 1241 Mobiliario y Equipo de Administración

Página 8 de 15

Fecha:

20/08/2021

CUENTA		SALDOS INICIALES DEL 01 DE JULIO DE 2021		MOVIMIENTOS DEL MES		SALDOS FINALES AL 31 DE JULIO DE 2021	
NÚMERO	NOMBRE	DEUDOR	ACREEDOR	DEBE	HABER	DEUDOR	ACREEDOR
1241 21582520 0003	1 REFRIGERADOR	11,460.00				11,460.00	
1241 21582520 0004	1 REFRIGERADOR	7,540.00				7,540.00	
1241 3	Equipo de Cómputo y de Tecnologías de la Información	9,553,937.76				9,553,937.76	
1241 31	Adquisición con Recursos Presupuestarios	9,355,588.78				9,355,588.78	
1241 311A01	1A01 Ingresos Estatales	4,825,849.81				4,825,849.81	
1241 311A0106	Ejercicio 2006	1,284,452.83				1,284,452.83	
1241 311A0106 0001	Procesador AMD Duron a 950 Hmz (1mouse y 1 teclado)	212.97				212.97	
1241 311A0106 0003	1 Impresora Laserjet HP 1200	6,231.90				6,231.90	
1241 311A0106 0005	COMPUTADORAS COMPAQ EVO D510 CMT (2 mouse, 2 teclado y 2 c.p.u.)	38,278.11				38,278.11	
1241 311A0106 0006	1 Unidad DVD Writer Externa USB	2,558.75				2,558.75	
1241 311A0106 0007	1 Dvd RW LG 12 X	2,645.00				2,645.00	
1241 311A0106 0008	1 Impresora HP Desjet 9300 1200 DP1	6,598.00				6,598.00	
1241 311A0106 0010	Computadora Pentium 4 (1 MOUSE)	94.64				94.64	
1241 311A0106 0011	1 Computadora Portatil Dell Inspiration 5100	22,195.00				22,195.00	
1241 311A0106 0012	1 Computadoras marca dell (22 Mouse y 6 teclados)	23,846.89				23,846.89	
1241 311A0106 0013	1 Impresora de matriz Epson FX 1180	8,970.00				8,970.00	
1241 311A0106 0014	2 CD RW Externo iomega CDRW 24/10/40	5,175.00				5,175.00	
1241 311A0106 0016	1 Escanner Cama Plana HP Scanjet 7450	9,171.25				9,171.25	
1241 311A0106 0017	01 Impresora de Inyección de Tinta HP Desjet 6122	3,096.95				3,096.95	
1241 311A0106 0018	1 Impresora TLP 2844 TT/ET 4" de ancho vel 4 segundos	7,302.50				7,302.50	
1241 311A0106 0019	Computadora Intel Pentium IV a 3.0 Ghz (1 MOUSE, TECLADO Y 1 C.P.U.)	7,905.00				7,905.00	
1241 311A0106 0022	1 Impresora HP Inyección de tinta para Lab-Top	3,500.00				3,500.00	
1241 311A0106 0023	01 Computadoras HP Compaq DC 7600 Bussiness PC.(4 MOUSE, 3.TECLADOS Y.3 C.P.U.)	50,156.01				50,156.01	
1241 311A0106 0024	1 Computadora Portatil HP Compaq NX6320 Notebook	21,514.14				21,514.14	
1241 311A0106 0025	1 Equipo de impresión Multifuncional modelo Laserjet 3390	9,049.64				9,049.64	

**GOBIERNO CONSTITUCIONAL DEL ESTADO DE CHIAPAS**  
**INSTITUTO TECNOLÓGICO SUPERIOR DE CINTALAPA**

**SISTEMA CONTABLE 2021**  
**ANALÍTICO DE SALDOS MENSUAL**

PERÍODO : JULIO

CUENTA : 1241 Mobiliario y Equipo de Administración

Página 9 de 15

Fecha:

20/08/2021

CUENTA		SALDOS INICIALES DEL 01 DE JULIO DE 2021		MOVIMIENTOS DEL MES		SALDOS FINALES AL 31 DE JULIO DE 2021	
NÚMERO	NOMBRE	DEUDOR	ACREEDOR	DEBE	HABER	DEUDOR	ACREEDOR
1241 311A0106 0026	2 Computadoras Acer Veriton 6800	43,688.50				43,688.50	
1241 311A0106 0027	46 Computadoras Acer Veriton 6800 (1 TECLADO, 4 MOUSE Y 4 MONITOR)	1,012,262.58				1,012,262.58	
1241 311A0107	Ejercicio 2007	39,610.00				39,610.00	
1241 311A0107 0001	1 Terminal Recolectora Vstation de Huella	19,538.50				19,538.50	
1241 311A0107 0002	1 Impresora Laser color CPL-300 Samsung 3H27B1ALA00434	4,207.50				4,207.50	
1241 311A0107 0003	1 Impresora LX-300 Epson matriz de puntos G8DY112802	3,450.00				3,450.00	
1241 311A0107 0004	1 Computadora Portatil Acer Aspire 5710-2036 1 Gb de Ram, DD 120 Gb, Dual Core 1.73	12,414.00				12,414.00	
1241 311A0108	Ejercicio 2008	44,158.72				44,158.72	
1241 311A0108 0001	1 Computadora Presario V3619LA	8,510.11				8,510.11	
1241 311A0108 0005	1 Computadora Esc. Compaq Presario SR5315LA Athlon 1 Gb	8,000.10				8,000.10	
1241 311A0108 0007	Computadora Esc. Compaq Presario SR5315LA Athlon 1 Gb (1 MOUSE Y 1 MONITOR)	640.01				640.01	
1241 311A0108 0011	1 Computadora marca HP modelo PH371LA	13,105.00				13,105.00	
1241 311A0108 0013	3 Impresoras Laser color marca HP Hewlett Packard mod. Laser Jet CP1515N Standar	13,903.50				13,903.50	
1241 311A0109	Ejercicio 2009	38,614.72				38,614.72	
1241 311A0109 0001	02 Impresoras Laser Monocromatica Mod Phaser 3125	5,342.90				5,342.90	
1241 311A0109 0002	3 Escaner Digital Mod HP Scanjet 5590 n/p L1910A	15,587.10				15,587.10	
1241 311A0109 0004	4 INSPIRON 545 SLIM-TOWER BLACKBEZEL	12,481.80				12,481.80	
1241 311A0109 0005	1 DELL INSPIRON 1010	5,202.92				5,202.92	
1241 311A0110	Ejercicio 2010	1,307,404.99				1,307,404.99	
1241 311A0110 0002	1 LAPTOP EMACHINE EM250-1575 ATOM 1.6 GHZ/1GB/160GB/WEB/10.1"/LINUX	3,961.00				3,961.00	
1241 311A0110 0004	85 COMPUTADORAS PERSONAL ACER VERITON M680G (11 MONITOR, 11 MOUSE Y 11 TECLADOS)	1,087,896.26				1,087,896.26	
1241 311A0110 0006	1 IMPRESORA LASER P1606DN MONOCROMATICA	3,897.60				3,897.60	
1241 311A0110 0007	1 IMPRESORA DE MATRIZ DE PUNTO MARCA EPSON LX300	3,645.00				3,645.00	
1241 311A0110 0008	1 TERMINAL DE HUELLA DIGITAL BIOSTATION PANTALLA LCD	15,892.00				15,892.00	
1241 311A0110 0009	10 MINI LAP INSPIRON DELL 1018	42,142.20				42,142.20	



**GOBIERNO CONSTITUCIONAL DEL ESTADO DE CHIAPAS**  
**INSTITUTO TECNOLÓGICO SUPERIOR DE CINTALAPA**

**SISTEMA CONTABLE 2021**  
**ANALÍTICO DE SALDOS MENSUAL**

**PERÍODO :** JULIO

**CUENTA :** 1241 Mobiliario y Equipo de Administración

**Fecha:**

Página 10 de 15

20/08/2021

CUENTA		SALDOS INICIALES DEL 01 DE JULIO DE 2021		MOVIMIENTOS DEL MES		SALDOS FINALES AL 31 DE JULIO DE 2021	
NÚMERO	NOMBRE	DEUDOR	ACREEDOR	DEBE	HABER	DEUDOR	ACREEDOR
1241 311A0110 0010	1 ESCANER HP SCANJET MOD 5590 N/P	5,962.40				5,962.40	
1241 311A0110 0011	1 SERVIDOR MOD POWER EDGE R710 MARCA DELL	92,086.60				92,086.60	
1241 311A0110 0012	1 SERVIDOR MOD POWER EDGE R310 MARCA DELL	33,173.68				33,173.68	
1241 311A0110 0013	1LAPTOP VAIO VPC-E	9,749.25				9,749.25	
1241 311A0110 0015	1 LAPTOP TOSHIBA L515-SP4033M	8,999.00				8,999.00	
1241 311A0111	Ejercicio 2011	504,825.85				504,825.85	
1241 311A0111 0001	01 SWITCH/ROUTER MOD B3G124-24	45,227.24				45,227.24	
1241 311A0111 0002	02 SWITCH MOD A2H124-24	25,188.24				25,188.24	
1241 311A0111 0003	01 SWITCH MOD A2H124-24	12,594.12				12,594.12	
1241 311A0111 0006	01 SWITCH HP E4210-24 24 PUERTOS	3,046.16				3,046.16	
1241 311A0111 0007	01 SWITCH HP E2510-48 48 PUERTOS	9,792.72				9,792.72	
1241 311A0111 0009	02 PROXIM ORINOCO AP-8000 A/B/G/N	35,955.43				35,955.43	
1241 311A0111 0010	01 LAP VPC-EG13EL/WT	8,490.00				8,490.00	
1241 311A0111 0011	20 EQUIPOS DE COMPUTO DELL OPTIPLEX, INTEL CORE	283,032.34				283,032.34	
1241 311A0111 0012	01 PROXIM ORINOCO AP-8000 A/B/G/N	19,584.13				19,584.13	
1241 311A0111 0013	01 IMPRESORA DATACARD SD360 RIBBON	34,776.80				34,776.80	
1241 311A0111 0014	01 LIEBERT PSI 1000VA 120V 15/05	27,138.67				27,138.67	
1241 311A0112	Ejercicio 2012	1,344,058.84				1,344,058.84	
1241 311A0112 0001	01 PROXIM ORINOCO AP-800 + INYECTOR POE 1 PTO	20,189.83				20,189.83	
1241 311A0112 0002	01 COMPUTADORA PORTATIL HPDV6-6185LA SERIE 5CH1421EPL	16,842.04				16,842.04	
1241 311A0112 0003	01 LAPTOP SONY VAIO PROCESADOR INTEL CORE I3-2350	8,485.40				8,485.40	
1241 311A0112 0005	03 COMPUTADORAS DE ESCRITORIO DELL OPTIPLEX 790 DT	34,757.37				34,757.37	
1241 311A0112 0006	01 COMPUTADORA APPLE IMAC MD094E	22,239.20				22,239.20	
1241 311A0112 0007	24 COMPUTADORAS (ESTACIONES) DE TRABAJO PRECISION T3400 MARCA DELL	1,048,800.00				1,048,800.00	
1241 311A0112 0008	04 COMPUTADORAS PORTATIL INSPIRON 140 MARCA DELL	92,000.00				92,000.00	
1241 311A0112 0009	02 IMPRESORAS LASER 2330DN MARCA DELL	23,000.00				23,000.00	

**GOBIERNO CONSTITUCIONAL DEL ESTADO DE CHIAPAS**  
**INSTITUTO TECNOLÓGICO SUPERIOR DE CINTALAPA**

**SISTEMA CONTABLE 2021**  
**ANALÍTICO DE SALDOS MENSUAL**

PERÍODO : JULIO

CUENTA : 1241 Mobiliario y Equipo de Administración

Página 11 de 15

Fecha:

20/08/2021

CUENTA		SALDOS INICIALES DEL 01 DE JULIO DE 2021		MOVIMIENTOS DEL MES		SALDOS FINALES AL 31 DE JULIO DE 2021	
NÚMERO	NOMBRE	DEUDOR	ACREEDOR	DEBE	HABER	DEUDOR	ACREEDOR
1241 311A0112 0010	04 IMPRESORASLASER A COLOR 3130CN MARCA DELL	69,000.00				69,000.00	
1241 311A0112 0011	01 COMPUTADORA MARCA GUIA PROCESADOR PENTIUM DUAL COREL (1 MONITOR, 1 MOUSE Y 1 TECLADO)	8,745.00				8,745.00	
1241 311A0113	Ejercicio 2013	148,928.79				148,928.79	
1241 311A0113 0002	01 COMPUTADORA PORTATIL MARCA DELL INSPIRON	9,599.00				9,599.00	
1241 311A0113 0003	01 MONITOR TOUCH SCREEN EC LINE	4,900.00				4,900.00	
1241 311A0113 0004	02 COMPUTADORAS PORTATIL HACER ASPIRE	22,296.24				22,296.24	
1241 311A0113 0005	01 IMPRESORA MONOCROMATICA XEROX PHASER	4,964.80				4,964.80	
1241 311A0113 0006	01 EQUIPO DE COMPUTO HAP ELIE PROCESADOR INTEL	14,000.00				14,000.00	
1241 311A0113 0008	03 COMPUTADORAS MARCA DELL OPTIPLEX 9020 SMALL FORM FACTOR	44,103.83				44,103.83	
1241 311A0113 0009	05 COMPUTADORA ALL IN ONE (TODO EN UNO) LENOVO C345	42,700.00				42,700.00	
1241 311A0113 0010	01 SCANNER HP SCANJET 5590 DIGITAL 2400 DPI ADF 8PPM	6,364.92				6,364.92	
1241 311A0114	Ejercicio 2014	113,795.07				113,795.07	
1241 311A0114 0002	01 SWITCH FAST ETHERNET CISCO SMALL BUSINES MOD. SF100-24 DE 24 PUERTOS	2,851.28				2,851.28	
1241 311A0114 0003	02 COMPUTADORAS OPTIPLEX 9020 MINI TOWER, MCA. DELL	32,453.76				32,453.76	
1241 311A0114 0004	02 RACK DE PARED DE 19X15" PANDIUT	6,171.51				6,171.51	
1241 311A0114 0005	01 IMPRESORA HP LASERJET COLOR PRO M451DN	10,817.00				10,817.00	
1241 311A0114 0006	01 IMPRESORA HP LASERJET COLOR PRO M451DN	10,817.00				10,817.00	
1241 311A0114 0007	01 SCANNER HP 5599 DIGITAL 2400 DPI ADF 8 PPM	6,782.52				6,782.52	
1241 311A0114 0008	01 LAPTOP TOSHIBA SATELLITE L845-SP4267FM PROCESADOR INTEL CORE I7-3612QM	19,000.00				19,000.00	
1241 311A0114 0009	01 DIADEMA (NEUROHEADSET) EMOTIV EPOC	6,902.00				6,902.00	
1241 311A0114 0010	01 COMPUTADORA DE ESCRITORIO DELL INSPIRON 3647 PROCESADOR INTEL CORE i5-4460s	18,000.00				18,000.00	
1241 315825	Fondo de Aportaciones Múltiples (FAM)	2,957,748.73				2,957,748.73	
1241 31582515	Ejercicio 2015	1,148,052.00				1,148,052.00	

**GOBIERNO CONSTITUCIONAL DEL ESTADO DE CHIAPAS**  
**INSTITUTO TECNOLÓGICO SUPERIOR DE CINTALAPA**

**SISTEMA CONTABLE 2021**  
**ANALÍTICO DE SALDOS MENSUAL**

PERÍODO : JULIO

CUENTA : 1241 Mobiliario y Equipo de Administración

Fecha:

Página 12 de 15

20/08/2021

CUENTA		SALDOS INICIALES DEL 01 DE JULIO DE 2021		MOVIMIENTOS DEL MES		SALDOS FINALES AL 31 DE JULIO DE 2021	
NÚMERO	NOMBRE	DEUDOR	ACREEDOR	DEBE	HABER	DEUDOR	ACREEDOR
1241 31582515 0002	12 ACCES POINT ENGENIUS 2.4 GHZ 300MBPS, 5.8 GHZ 900MBPS, INTERFAZ ETHERNET 10/100/1000 BASE T Y 1 PUNTO DE ACCESO EXTERIOR MARCA INGENIUS	214,600.00				214,600.00	
1241 31582515 0003	01 KIT DE 3 CAMARAS MODELO DS-2DE4582AE MARCA HIKVISION PARA TALLERES PI PTZ DOMO, 6 CAMARAS MODELO DS-2CD6332FVI MARCA HIKVISION Y 5 CAMARA DE VIDEO VIGILANCIA PTZ DS-2DE5220IAE	379,320.00				379,320.00	
1241 31582515 0004	02 KIT DE DRONES DJI F550, HEXACOPTERO CON ESTABILIZADOR DE 3 AXIS CON ALTO DESEMPEÑO MODULO IMU INDEPENDIENTE, ACTUALIZACION EN LINEA, MODULO MULTIROTOR, PMU INDEPENDIENTE, 2 NIVELES DE PROTECCION DE BAJO VOLTAJE	151,612.00				151,612.00	
1241 31582515 0005	02 IMPRESORA 3D, CON CAPACIDAD DE DESARROLLAR PROTOTIPOS DE DISEÑO MECANICO INDUSTRIAL, MAQUETERIA, PIEZAS FUNCIONALES, AREA DE IMPRESION 200X400X200MM	118,320.00				118,320.00	
1241 31582515 0006	01 SERVIDOR DE ALMACENAMIENTO EN RED MODELO N3310 LENOVO. TIPO RACK. PROCESADOR E5-2603 (6 CORES, 1.6 GHZ)V3, MEMORIA DDR3 DE 8GB, 1 UNIDAD DE RESPALDO DE ENERGIA SU2200RTXL2UA TRIPP-LITE DE 2200VA	284,200.00				284,200.00	
1241 31582520	Ejercicio 2020	1,809,696.73				1,809,696.73	
1241 31582520 0002	2 IMPRESORAS 3D	46,400.00				46,400.00	
1241 31582520 0003	1 SERVIDOR INTEL XEON SILVER 4210 2.2G	75,400.00				75,400.00	
1241 31582520 0004	1 SWITCH ARUBA GIGABIT ETHERNET 2930F	7,772.00				7,772.00	
1241 31582520 0005	3 NO BREAK TRIPP LITE	67,860.00				67,860.00	
1241 31582520 0006	63 COMPUTADORAS DE ESCRITORIO DELL VOSTRO 3681 SFF	1,178,710.24				1,178,710.24	
1241 31582520 0007	14 COMPUTADORAS PORTATIL DELL VOSTRO 3490	262,546.56				262,546.56	
1241 31582520 0008	1 IMPRESORA 3D CREATOR PRO	29,109.74				29,109.74	
1241 31582520 0009	1 IMPRESORA 3D - GUIDER II S	54,133.72				54,133.72	
1241 31582520 0010	1 IMPRESORA MULTIFUNCIONAL EPSON L6171	7,346.67				7,346.67	
1241 31582520 0011	5 SWITCH HPE ARUBA INSTANT ON 1930 48G 4 SFP / SFP+	80,417.80				80,417.80	
1241 315932	5932 Otros Subsidios	1,571,990.24				1,571,990.24	

**GOBIERNO CONSTITUCIONAL DEL ESTADO DE CHIAPAS**  
**INSTITUTO TECNOLÓGICO SUPERIOR DE CINTALAPA**

**SISTEMA CONTABLE 2021**  
**ANALÍTICO DE SALDOS MENSUAL**

**PERÍODO :** JULIO

**CUENTA :** 1241 Mobiliario y Equipo de Administración

Página 13 de 15

Fecha:

20/08/2021

CUENTA		SALDOS INICIALES DEL 01 DE JULIO DE 2021		MOVIMIENTOS DEL MES		SALDOS FINALES AL 31 DE JULIO DE 2021	
NÚMERO	NOMBRE	DEUDOR	ACREEDOR	DEBE	HABER	DEUDOR	ACREEDOR
1241 31593216	Ejercicio 2016	1,571,990.24				1,571,990.24	
1241 31593216 0002	4 COMPUTADORA PORTATIL MARCA APPLE MODELO MACBOOK PRO PANTALLA DE RETINA 13 PULGADAS, PROCESADOR INTEL CORE I5 DUAL CORE DE 2.7 GHZ(TURBO BOOST DE HASTA 3.1 GHZ) CON 3 MB DE CACHE L3 COMPARTIDA.	108,204.80				108,204.80	
1241 31593216 0003	40 COMPUTADORA DE ESCRITORIO MARCA APPLE MODELO IMAC DE 21.5 PULGADAS. PROCESADOR DE 1.6 GHZ, INTEL CORE I5 DUAL CORE DE 1.6 GHZ(TURBO BOOST DE HASTA 2.7 GHZ), 8 GB DE MEMORIA INTEGRADA LPDDR3 DE 1876 MHZ.	997,228.80				997,228.80	
1241 31593216 0004	6 COMPUTADORA PORTATIL LAPTOP MARCA DELL MODELO INSPIRON 15 SERIE 5000(5559). PROCESADOR INTEL CORE I7-6500U(4MB.CACHE, HASTA 3.10 GHZ) SOFTWARE DEL SISTEMA OPERATIVO: MICROSOFT WINDOWS 10 HOME 64-BIT.	120,644.64				120,644.64	
1241 31593216 0005	20 COMPUTADORA DE ESCRITORIO MARCA DELL MODELO OPTIPLX 7040 SFF (SMALL FORM FACTOR) PROCESADOR DE SEXTA GENERACION INTEL CORE I5-6500 DE 3.2 GHZ (HASTA 3.6 GHZ, MAXIMA TURBO FRECUENCIA) MEMORIA CACHE INTELIGENTE INTEL 6 MB. VELOCIDAD DMI 5GT/S.	345,912.00				345,912.00	
1241 34	Adquisición con Ingresos Propios	198,348.98				198,348.98	
1241 34009Z	Ingresos Propios	198,348.98				198,348.98	
1241 34009Z15	Ejercicio 2015	138,182.84				138,182.84	
1241 34009Z15 0002	02 DELL OPTIPLX 9020, INTEL CORE I7-4790 3.60GHZ	75,709.35				75,709.35	
1241 34009Z15 0003	01 HP GIGABIT ETHERNET SWITCH A5500-24G, 24 PUERTOS	44,062.60				44,062.60	
1241 34009Z15 0004	01 STARTECH.COM SWITCH KVM SV431USBAE, ALAMBRICO, VGA, 4 PUERTOS	2,631.00				2,631.00	
1241 34009Z15 0005	01 TP-LINK GIGABIT ETHERNET SWITCH TL-SG1048, 48 PUERTOS	15,779.89				15,779.89	
1241 34009Z16	Ejercicio 2016	50,185.15				50,185.15	
1241 34009Z16 0002	01 DISCO DURO EXTERNO DATA 1 TB	3,016.00				3,016.00	
1241 34009Z16 0003	SWITCH TP-LINK GIGABIT ETHERNET TL-SG1048, 10/100/1000MBPS, 48 PUERTOS	5,999.00				5,999.00	
1241 34009Z16 0004	NO BREAK TRIPP LITE SMART1500LCD SMARTPRO, 900W, 1500VA, 8 CONTACTOS	5,136.00				5,136.00	

**GOBIERNO CONSTITUCIONAL DEL ESTADO DE CHIAPAS**  
**INSTITUTO TECNOLÓGICO SUPERIOR DE CINTALAPA**

**SISTEMA CONTABLE 2021**  
**ANALÍTICO DE SALDOS MENSUAL**

PERÍODO : JULIO

CUENTA : 1241 Mobiliario y Equipo de Administración

Página 14 de 15

Fecha:

20/08/2021

CUENTA		SALDOS INICIALES DEL 01 DE JULIO DE 2021		MOVIMIENTOS DEL MES		SALDOS FINALES AL 31 DE JULIO DE 2021	
NÚMERO	NOMBRE	DEUDOR	ACREEDOR	DEBE	HABER	DEUDOR	ACREEDOR
1241 34009Z16 0005	ACCESS POINT LINKSYS BANDA DOBLE AC1750 PRO. INALAMBRICO, 1750 MBIT/S, 2X RJ-45, 2.4/5 GHZ, ANTENA INTERNA DE 5.2DBI	22,037.01				22,037.01	
1241 34009Z16 0006	01 TABLET TAB MARCA SAMSUNG	6,341.14				6,341.14	
1241 34009Z16 0007	01 DISCO DURO 2 TB	3,596.00				3,596.00	
1241 34009Z16 0008	01 DISCO DURO EXTERNO 2TB USB	4,060.00				4,060.00	
1241 34009Z17	Ejercicio 2017	9,980.99				9,980.99	
1241 34009Z17 0002	03 PANTALLA DE PROYECCION SCREENS 84" BCO	9,980.99				9,980.99	
1241 9	Otros Mobiliarios y Equipos de Administración	550,325.77				550,325.77	
1241 91	Adquisición con Recursos Presupuestarios	537,564.77				537,564.77	
1241 911A01	1A01 Ingresos Estatales	475,794.77				475,794.77	
1241 911A0106	Ejercicio 2006	160,965.94				160,965.94	
1241 911A0106 0003	1 Escritorio de madera	2,500.00				2,500.00	
1241 911A0106 0004	1 Caja fuerte CF-64 64x56x56 cms 190 Kg Ofimage	8,963.32				8,963.32	
1241 911A0106 0008	1 Refrigerador Acros Art-14 DKL s/e esc	4,578.00				4,578.00	
1241 911A0106 0011	1 Duplicador Digital JP-730 marca Ricoh serie	54,849.25				54,849.25	
1241 911A0106 0013	1 Engargoladora Combo 500 para arillo plastico	2,643.72				2,643.72	
1241 911A0106 0014	1 Copiadora marca Kyocera Mita 1530	22,879.25				22,879.25	
1241 911A0106 0015	1 Pinza reselladora con Logo	3,008.40				3,008.40	
1241 911A0106 0016	1 Copiadora marca Canon modelo IR-2020 serie 01489	29,612.00				29,612.00	
1241 911A0106 0025	1 Refrigerador Acros ARM-07N 7"	2,464.00				2,464.00	
1241 911A0106 0026	2 Refrigeradores Verticales cap. 16 P3 modelo RVP 399	26,450.00				26,450.00	
1241 911A0106 0027	1 Minicomponente sony MHC-RG221 CD3 2600 w MP3	3,018.00				3,018.00	
1241 911A0110	Ejercicio 2010	262,879.82				262,879.82	
1241 911A0110 0001	1 BAÑO MARIA AUTO SERVICIO EN AI P/RECI-BIR 6 CHAROLAS, CON FALDON Y PISO	34,851.00				34,851.00	
1241 911A0110 0004	TROQUEL CON PINZAS Y GRABADOS EN DERLIN	2,511.40				2,511.40	

**GOBIERNO CONSTITUCIONAL DEL ESTADO DE CHIAPAS**  
**INSTITUTO TECNOLÓGICO SUPERIOR DE CINTALAPA**

**SISTEMA CONTABLE 2021**  
**ANALÍTICO DE SALDOS MENSUAL**

PERÍODO : JULIO

CUENTA : 1241 Mobiliario y Equipo de Administración

Fecha:

Página 15 de 15

20/08/2021

CUENTA		SALDOS INICIALES DEL 01 DE JULIO DE 2021		MOVIMIENTOS DEL MES		SALDOS FINALES AL 31 DE JULIO DE 2021	
NÚMERO	NOMBRE	DEUDOR	ACREEDOR	DEBE	HABER	DEUDOR	ACREEDOR
1241 911A0110 0005	SISTEMA DE SEGURIDAD ELECTROMAGNETICO MARCA SENTRY MOD WAM 5875 DE 1 PASILLO	162,281.04				162,281.04	
1241 911A0110 0006	TORNIQUETE PARA CONTROL DE ACCESO DE PASO INDIVIDUAL MOD CATRAX PLUS	51,236.39				51,236.39	
1241 911A0110 0007	ASTUS TR ASTUS TRACK SIST ADMIN DE FLOT GPS	11,999.99				11,999.99	
1241 911A0111	Ejercicio 2011	49,000.00				49,000.00	
1241 911A0111 0002	1 COPIADORA CANON MOD IR2525	49,000.00				49,000.00	
1241 911A0112	Ejercicio 2012	2,949.01				2,949.01	
1241 911A0112 0001	01 VENTILADOR DE PISO	2,949.01				2,949.01	
1241 915825	5825 Fondo de Aportaciones Múltiples (FAM)	61,770.00				61,770.00	
1241 91582520	Ejercicio 2020	61,770.00				61,770.00	
1241 91582520 0002	1 CAMPANA DE EXTRACCIÓN DE HUMO	38,570.00				38,570.00	
1241 91582520 0003	2 CÁMARA	23,200.00				23,200.00	
1241 92	Adquisición con Recursos Ajenos	3,770.00				3,770.00	
1241 92009Y	Recursos Ajenos	3,770.00				3,770.00	
1241 92009Y14	Ejercicio 2014	3,770.00				3,770.00	
1241 92009Y14 0002	01 FRIGOBAR DAEWOO FR-15 A 4", COLOR BLANCO	3,770.00				3,770.00	
1241 94	Adquisición con Ingresos Propios	8,991.00				8,991.00	
1241 94009Z	Ingresos Propios	8,991.00				8,991.00	
1241 94009Z15	Ejercicio 2015	5,279.00				5,279.00	
1241 94009Z15 0002	01 CELULAR SAMSUNG SM-A300 GALAXY A3 BLANCO, INCLUYE SIM CARD	5,279.00				5,279.00	
1241 94009Z16	Ejercicio 2016	3,712.00				3,712.00	
1241 94009Z16 0002	HORNO DE MICROONDAS WHIRPOOL COLOR PLATA, CON FUNCIONES CRISP Y GRILL	3,712.00				3,712.00	

**GOBIERNO CONSTITUCIONAL DEL ESTADO DE CHIAPAS**  
**INSTITUTO TECNOLÓGICO SUPERIOR DE CINTALAPA**

**SISTEMA CONTABLE 2021**  
**ANALÍTICO DE SALDOS MENSUAL**

PERÍODO : JULIO

CUENTA : 1242 Mobiliario y Equipo Educativo y Recreativo

Página 1 de 5

Fecha:

20/08/2021

CUENTA		SALDOS INICIALES DEL 01 DE JULIO DE 2021		MOVIMIENTOS DEL MES		SALDOS FINALES AL 31 DE JULIO DE 2021	
NÚMERO	NOMBRE	DEUDOR	ACREEDOR	DEBE	HABER	DEUDOR	ACREEDOR
1242	Mobiliario y Equipo Educativo y Recreativo	1,630,904.47				1,630,904.47	
1242 1	Equipos y Aparatos Audiovisuales	1,369,863.06				1,369,863.06	
1242 11	Adquisición con Recursos Presupuestarios	1,234,299.06				1,234,299.06	
1242 11A01	1A01 Ingresos Estatales	634,196.88				634,196.88	
1242 11A0110	Ejercicio 2010	423,702.18				423,702.18	
1242 11A0110 0005	1 PANTALLA TIPO TV PROYECCION SONY	30,611.85				30,611.85	
1242 11A0110 0009	1 EQUIPO DE SONIDO MEZCLADORA	28,884.55				28,884.55	
1242 11A0110 0010	2 TELEVISORES A COLORES SAMSUNG MOD CL29DAW	9,142.50				9,142.50	
1242 11A0110 0011	1 CAMARA DE VIDEO MARCA SONY HI 8MM CCDTRV108	11,999.00				11,999.00	
1242 11A0110 0014	1 PIZARRON METAL CUADRICULA	2,875.00				2,875.00	
1242 11A0110 0018	1 CAÑON PROYECTOR HP VP6311 ENG/ESP 1600 LUMENS	14,500.01				14,500.01	
1242 11A0110 0019	1 PANTALLA TRIPIE DE 1.78 X 1.78 PARA PROYECTOR	3,353.27				3,353.27	
1242 11A0110 0027	6 VIDEOPROYECTORES TX-728 MCA OPTOMA	71,546.10				71,546.10	
1242 11A0110 0030	1 MICROFONO INHALAMBRICO PGX24/SM58 SHURE	6,150.00				6,150.00	
1242 11A0110 0036	1 YAMAHA EMX5014C CONSOLA MEZCLADORA DE 14 CANALES AMPLIFICADOR INT	10,700.00				10,700.00	
1242 11A0110 0037	2 YAMAHA C115V ALTAVOZ DE 2 VIAS 15 + DRIVER 2" 1000W MAXIMO	9,600.00				9,600.00	
1242 11A0110 0038	1 ALTO MAC2.3 1000W X2 AT 2 OHM 660W X2 AT 4 OHM, 1500W AT4	5,250.00				5,250.00	
1242 11A0110 0039	1 SHURE PGX24/SM58 RECEPTOR PGX4, TRANSMISOR PGX2/SM58 VOCAL DE MANO	6,050.00				6,050.00	
1242 11A0110 0040	1 PROCASER R14E	3,800.00				3,800.00	
1242 11A0110 0042	06 CAÑONES DE PROYECCION MARCA VIEWSONIC MODELO PJD6230	62,962.50				62,962.50	
1242 11A0110 0044	1 PROYECTOR BENQ MP512 SVGA C801994SUO	8,970.00				8,970.00	
1242 11A0110 0045	1 PROYECTOR OPTOMA EP761 DLP AAAAAC0051	20,010.00				20,010.00	
1242 11A0110 0050	PIZARRON INTECRATIVO MOD. MIMIOBOARD INTERACTIVE	14,332.96				14,332.96	
1242 11A0110 0051	12 PROYECTORES MULTIMEDIA MARCA NEC	88,907.04				88,907.04	
1242 11A0110 0056	1 SISTEMA INALAMBRICO CON MICROFONO DE MANO DINAMICO	3,600.00				3,600.00	

**GOBIERNO CONSTITUCIONAL DEL ESTADO DE CHIAPAS**  
**INSTITUTO TECNOLÓGICO SUPERIOR DE CINTALAPA**

**SISTEMA CONTABLE 2021**  
**ANALÍTICO DE SALDOS MENSUAL**

PERÍODO : JULIO

CUENTA : 1242 Mobiliario y Equipo Educativo y Recreativo

Página 2 de 5

Fecha:

20/08/2021

CUENTA		SALDOS INICIALES DEL 01 DE JULIO DE 2021		MOVIMIENTOS DEL MES		SALDOS FINALES AL 31 DE JULIO DE 2021	
NÚMERO	NOMBRE	DEUDOR	ACREEDOR	DEBE	HABER	DEUDOR	ACREEDOR
1242 111A0110 0061	2 PANTALLAS PARA AUTOBUS DE 15.4 PULGADAS POWER AUDIO SYSTEMS	10,457.40				10,457.40	
1242 111A0111	Ejercicio 2011	77,115.70				77,115.70	
1242 111A0111 0001	01 PANTALLA PARA AUTOBUS DE 15.4 " ACTIVE MATRIX SYSTEMS TVIEW COLOR NEGRO	5,228.70				5,228.70	
1242 111A0111 0002	01 PANTALLA DALITE ELECT DESIGNER	14,236.68				14,236.68	
1242 111A0111 0003	01 PROYECTOR BENQ MX660	10,703.32				10,703.32	
1242 111A0111 0005	03 PANTALLAS 42" LED FHD	31,497.00				31,497.00	
1242 111A0111 0006	01 SISTEMA DE MEZCLADORA Y BAFLES AUTO	8,000.00				8,000.00	
1242 111A0111 0007	01 RECEPTOR TRASMISOR PGXD4	7,450.00				7,450.00	
1242 111A0112	Ejercicio 2012	83,499.00				83,499.00	
1242 111A0112 0001	01 RADIOGRABADORA SONY CFD-G880	2,999.00				2,999.00	
1242 111A0112 0002	04 VIDEO PROYECTORES MO522 MARCA BENQ	80,500.00				80,500.00	
1242 111A0114	Ejercicio 2014	49,880.00				49,880.00	
1242 111A0114 0004	05 VIDEOPROYECTOR BENQ MS521P SVGA 800X600 3000 ANSI 13 000:1 HDMI	49,880.00				49,880.00	
1242 115825	5825 Fondo de Aportaciones Múltiples (FAM)	367,007.25				367,007.25	
1242 11582520	Ejercicio 2020	367,007.25				367,007.25	
1242 11582520 0002	1 SISTEMAS DE AUDIO PORTABLE YAMAHA STAGEPAS600B	23,273.00				23,273.00	
1242 11582520 0003	1 MICROFONO INALAMBRICO SHURE BLX288/PG58K12	14,090.00				14,090.00	
1242 11582520 0004	1 SOPORTE HERCULES P/BAFLE SS200BB	2,400.00				2,400.00	
1242 11582520 0005	1 CÁMARA TERMOGRÁFICA	54,331.50				54,331.50	
1242 11582520 0006	2 PANTALLA LED SONY 50" FULL HD SMART TV KDL-50W660GLA1	29,000.00				29,000.00	
1242 11582520 0007	10 VIDEOPROYECTORES BENQ MX604	138,121.08				138,121.08	
1242 11582520 0008	1 VIDEO PROYECTOR, BENQ MW612	16,005.53				16,005.53	
1242 11582520 0009	4 VIDEOPROYECTORES EPSON POWERLITE X05+	48,026.14				48,026.14	
1242 11582520 0010	4 VIDEO PROYECTOR	41,760.00				41,760.00	
1242 115932	5932 Otros Subsidios	233,094.93				233,094.93	



**GOBIERNO CONSTITUCIONAL DEL ESTADO DE CHIAPAS**  
**INSTITUTO TECNOLÓGICO SUPERIOR DE CINTALAPA**

**SISTEMA CONTABLE 2021**  
**ANALÍTICO DE SALDOS MENSUAL**

PERÍODO : JULIO

CUENTA : 1242 Mobiliario y Equipo Educativo y Recreativo

Página 3 de 5

Fecha:

20/08/2021

CUENTA		SALDOS INICIALES DEL 01 DE JULIO DE 2021		MOVIMIENTOS DEL MES		SALDOS FINALES AL 31 DE JULIO DE 2021	
NÚMERO	NOMBRE	DEUDOR	ACREEDOR	DEBE	HABER	DEUDOR	ACREEDOR
1242 11593216	Ejercicio 2016	233,094.93				233,094.93	
1242 11593216 0002	2 VIDEOPROYECTOR MARCA ESPSON MODELO POWER LITE G5910, TECNOLOGIA DE VISUALIZACION 3 LCD 3 CHIPS, LUMINOSIDAD (BRILLO TIPICO) 5200 LUMENES ESTANDAR. RESOLUCION XGA (1024 X 768)	87,795.22				87,795.22	
1242 11593216 0003	1 VIDEOPROYECTOR MARCA ESPSON MODELO BRIGHTLINK TECNOLOGIA DE VISUALIZACION 3LCD, LUMINOSIDAD BRILLO EN COLOR Y BLANCO 3300 LUMENES ESTANDAR RESOLUCION WXGA 1280X 800	54,572.18				54,572.18	
1242 11593216 0004	1 VIDEOPROYECTOR MARCA VIEW SONIC MODELO PJD5555W TECNOLOGIA DE VISUALIZACION PANTALLA: DLP. COLORES TIPICO 3300 ANSI LUMENES ESTANDAR.	13,596.05				13,596.05	
1242 11593216 0005	2 BOCINAS PARA EMPOTRAR A TECHO MARCA BOWERS Y WILKINS MODELO CCM 7.4 INCORPORA UN POTENTE CONGLOMERADO DE TECNOLOGIAS DE ALTAS PRESTACIONES COMO LO AVALA LA PRESENCIA DE 2 BOCINAS DE MEDIOS/GRAVESD CON CONO DE KEVLAR DE 130 MM	77,131.48				77,131.48	
1242 14	Adquisición con Ingresos Propios	135,564.00				135,564.00	
1242 14009Z	Ingresos Propios	135,564.00				135,564.00	
1242 14009Z15	Ejercicio 2015	54,464.00				54,464.00	
1242 14009Z15 0002	04 VIDEOPROYECTOR VIEWSONIC PJD5555W WXGA 33000 LUMENES WXGA.HMDI 10000 HORAS TIRO NORMAL	54,464.00				54,464.00	
1242 14009Z16	Ejercicio 2016	81,100.00				81,100.00	
1242 14009Z16 0002	10 VIEWSONIC PJD5255 DLP, XGA 1024 X 768, 3200 LUMENES, 3D, NEGRO	81,100.00				81,100.00	
1242 3	Cámaras Fotográficas y de Video	99,136.25				99,136.25	
1242 31	Adquisición con Recursos Presupuestarios	99,136.25				99,136.25	
1242 311A01	1A01 Ingresos Estatales	99,136.25				99,136.25	
1242 311A0110	Ejercicio 2010	45,549.00				45,549.00	
1242 311A0110 0001	1 CAMARA DIGITAL	8,189.00				8,189.00	
1242 311A0110 0006	1 CAMARA DIGITAL CANON POWERSHOT 520 CON TRANSPORMADOR	6,210.00				6,210.00	
1242 311A0110 0009	1 CAMARA DE VIDEO/FOTOGRAFICA CANON POWERSHOT A495, 10MP LCD 2.5"	3,250.00				3,250.00	

**GOBIERNO CONSTITUCIONAL DEL ESTADO DE CHIAPAS  
INSTITUTO TECNOLÓGICO SUPERIOR DE CINTALAPA**

**SISTEMA CONTABLE 2021  
ANALÍTICO DE SALDOS MENSUAL**

**PERÍODO :** JULIO

**CUENTA :** 1242 Mobiliario y Equipo Educativo y Recreativo

Página 4 de 5

Fecha:

20/08/2021

CUENTA		SALDOS INICIALES DEL 01 DE JULIO DE 2021		MOVIMIENTOS DEL MES		SALDOS FINALES AL 31 DE JULIO DE 2021	
NÚMERO	NOMBRE	DEUDOR	ACREEDOR	DEBE	HABER	DEUDOR	ACREEDOR
1242 311A0110 0010	1 VIDEOCAMARA SONY MOD HVR-HD1000N	27,900.00				27,900.00	
1242 311A0111	Ejercicio 2011	7,378.15				7,378.15	
1242 311A0111 0001	01 CAMARA FOTOGRAFICA DSC-H70 DE 16 GB	4,079.15				4,079.15	
1242 311A0111 0002	01 CAMARA FOTOGRAFICA SONY KIT DS	3,299.00				3,299.00	
1242 311A0114	Ejercicio 2014	46,209.10				46,209.10	
1242 311A0114 0002	01 VIDEOCAMARA XA10	34,910.10				34,910.10	
1242 311A0114 0003	01 CAMARA CANON T3I 18MP LENTES 18-5	11,299.00				11,299.00	
1242 9	Otro Mobiliario y Equipo Educativo y Recreativo	161,905.16				161,905.16	
1242 91	Adquisición con Recursos Presupuestarios	161,905.16				161,905.16	
1242 911A01	1A01 Ingresos Estatales	161,905.16				161,905.16	
1242 911A0110	Ejercicio 2010	31,607.80				31,607.80	
1242 911A0110 0001	1 STAND EXPOFLEX CURVO	26,308.80				26,308.80	
1242 911A0110 0003	TRIPLE LIBEC MOD TH650DV	5,299.00				5,299.00	
1242 911A0111	Ejercicio 2011	81,860.85				81,860.85	
1242 911A0111 0001	1 MULTITENOR IMPUKSE DE 5 VASOS MOD JRQAZ-05	4,325.01				4,325.01	
1242 911A0111 0002	1 MULTITENOR EVOLUTION DE 4 VASOS MOD 105-5	2,990.00				2,990.00	
1242 911A0111 0003	4 RESONADORES POWER BEAT MOD CAS-1412WH CON CHALECO	10,684.00				10,684.00	
1242 911A0111 0004	1 BOMBO POWER BEAT MOD CAS-2214WH CON CHALECO	3,283.00				3,283.00	
1242 911A0111 0005	1 BOMBO POWER BEAT MOD CAS-2014WH CON CHALECO	3,283.00				3,283.00	
1242 911A0111 0007	2 TEODOLITOSELECTRONICOS MCA GEO-ECO MOD ET Q5	25,090.15				25,090.15	
1242 911A0111 0008	2 NIVELES AUTOMATICOS FIJOS MCA SOKKIA MOD C22	8,532.69				8,532.69	
1242 911A0111 0009	1 BOMBO POWER BEAT 18" MOD CAS-1814 WH CON CHALECO	2,877.00				2,877.00	
1242 911A0111 0010	1 BOMBO POWER BEAT 24" MOD CAS-2414 WH CON CHALECO	2,990.00				2,990.00	
1242 911A0111 0011	4 TAROLAS C/CHALECO POWER BEAT 14" MOD CAS-1412	10,148.00				10,148.00	
1242 911A0111 0014	2 MULTITENORES IMPULSE 5 VASOS	7,658.00				7,658.00	
1242 911A0112	Ejercicio 2012	38,450.01				38,450.01	

**GOBIERNO CONSTITUCIONAL DEL ESTADO DE CHIAPAS  
INSTITUTO TECNOLÓGICO SUPERIOR DE CINTALAPA**

**SISTEMA CONTABLE 2021  
ANALÍTICO DE SALDOS MENSUAL**

**PERÍODO :** JULIO

**CUENTA :** 1242 Mobiliario y Equipo Educativo y Recreativo

Página 5 de 5

Fecha:

20/08/2021

CUENTA		SALDOS INICIALES DEL 01 DE JULIO DE 2021		MOVIMIENTOS DEL MES		SALDOS FINALES AL 31 DE JULIO DE 2021	
NÚMERO	NOMBRE	DEUDOR	ACREEDOR	DEBE	HABER	DEUDOR	ACREEDOR
1242 911A0112 0002	02 TROMBOM DE VARA BLESSING MOD 6422L	6,990.00				6,990.00	
1242 911A0112 0003	02 SAXOR BLESSING MOD 6490L	8,440.00				8,440.00	
1242 911A0112 0004	01 MEZCLADORA CON PODER INTEGRADO	7,960.01				7,960.01	
1242 911A0112 0005	02 ALTAVOZ DE 2 VIAS 15" CRIVER 2" 1000WTAS	9,510.00				9,510.00	
1242 911A0112 0006	01 RECEPTOS PGX4 TRANSMISOR PGX2	5,550.00				5,550.00	
1242 911A0113	Ejercicio 2013	9,986.50				9,986.50	
1242 911A0113 0002	01 CALENTADOR SOLAR DE ACERO	9,986.50				9,986.50	

5

**GOBIERNO CONSTITUCIONAL DEL ESTADO DE CHIAPAS**  
**INSTITUTO TECNOLÓGICO SUPERIOR DE CINTALAPA**

**SISTEMA CONTABLE 2021**  
**ANALÍTICO DE SALDOS MENSUAL**

PERÍODO : JULIO

CUENTA : 1243 Equipo e Instrumental Médico y de Laboratorio

Página 1 de 6

Fecha:

20/08/2021

CUENTA		SALDOS INICIALES DEL 01 DE JULIO DE 2021		MOVIMIENTOS DEL MES		SALDOS FINALES AL 31 DE JULIO DE 2021	
NÚMERO	NOMBRE	DEUDOR	ACREEDOR	DEBE	HABER	DEUDOR	ACREEDOR
1243	Equipo e Instrumental Médico y de Laboratorio	7,167,581.29				7,167,581.29	
1243 1	Equipo Médico y de Laboratorio	6,936,599.87				6,936,599.87	
1243 11	Adquisición con Recursos Presupuestarios	2,685,500.79				2,685,500.79	
1243 111A01	1A01 Ingresos Estatales	726,198.67				726,198.67	
1243 111A0106	Ejercicio 2006	104,714.77				104,714.77	
1243 111A0106 0001	1 Balanza Electronica Scout Procapa 600G/0 marca Ohaus NS 7123311604	3,473.58				3,473.58	
1243 111A0106 0002	1 Horno Convecc. X grav. Int. AC in model FE291 Felisa NS0301078	13,970.00				13,970.00	
1243 111A0106 0003	1 Estufa Incubadora Convecc. Grav. M E 11 Sheldon Lab NS04072804	10,890.00				10,890.00	
1243 111A0106 0004	1 Espectrofotometro Genesy 20 NS 3SGH046009	27,940.00				27,940.00	
1243 111A0106 0005	1 Mufia Dig FE 340 12 x 12 x 15 CM Felisa NS 0504020	12,128.60				12,128.60	
1243 111A0106 0007	1 Baño Maria 40 tubos Riossa	7,953.40				7,953.40	
1243 111A0106 0008	1 Balanza Analitica Adventurer 210 G Ohaus	28,359.19				28,359.19	
1243 111A0107	Ejercicio 2007	102,960.90				102,960.90	
1243 111A0107 0002	1 Baño Maria con termometro vertical de control mod. A50640D marca Scientific	6,417.00				6,417.00	
1243 111A0107 0003	1 Mantilla Calentamiento Matraz 500 ml marca Scorpion Scientific	3,059.00				3,059.00	
1243 111A0107 0004	2 Balanzas Electronicas Scout Pro Ohau SP601	8,798.90				8,798.90	
1243 111A0107 0007	1 Bomba de vacio motor C.A. abierto, nombra centrifuga, capacidad de 1/4, fases 1,A,2:5:1	6,796.50				6,796.50	
1243 111A0107 0008	1 Parrilla de calentamiento con agitación de 120 volts, 8:90 amperes, 60 hz, Phase de 1, DL 1313x1	3,116.50				3,116.50	
1243 111A0107 0009	1 Phmetro de mesa con electrodo, puede medir PH Milivolts y temperatura rangos en PH de 0-14 Milivol	5,865.00				5,865.00	
1243 111A0107 0010	1 BALANZA ANALITICA ADVENTURER 210 G OHAUS SERIE L181228200319	22,306.55				22,306.55	
1243 111A0107 0011	1 CONTADOR DE COLONIAS SISTEMA BEL-ART SERIE 22883	4,069.85				4,069.85	
1243 111A0107 0013	2 Autoclave vertical 3 calores 24 Lts aesa serie L1811228200319, L1811228200365	42,531.60				42,531.60	
1243 111A0108	Ejercicio 2008	15,628.50				15,628.50	
1243 111A0108 0005	4 Objetivo de 100X	15,628.50				15,628.50	

**GOBIERNO CONSTITUCIONAL DEL ESTADO DE CHIAPAS**  
**INSTITUTO TECNOLÓGICO SUPERIOR DE CINTALAPA**

**SISTEMA CONTABLE 2021**  
**ANALÍTICO DE SALDOS MENSUAL**

**PERÍODO :** JULIO

**CUENTA :** 1243 Equipo e Instrumental Médico y de Laboratorio

**Fecha:**

Página 2 de 6

20/08/2021

CUENTA		SALDOS INICIALES DEL 01 DE JULIO DE 2021		MOVIMIENTOS DEL MES		SALDOS FINALES AL 31 DE JULIO DE 2021	
NÚMERO	NOMBRE	DEUDOR	ACREEDOR	DEBE	HABER	DEUDOR	ACREEDOR
1243 111A0110	Ejercicio 2010	3,384.30				3,384.30	
1243 111A0110 0001	1 MESA POR PUERTAS ABATIBLES S/SANGRERA, S/ESCAL	3,384.30				3,384.30	
1243 111A0111	Ejercicio 2011	428,770.78				428,770.78	
1243 111A0111 0001	BASCULA CON ESTADIMETRO TORINO CAP 160KGS	3,510.00				3,510.00	
1243 111A0111 0004	01 ELECTRODO LECHE YOGURT Y CREMA BNC HANN	3,500.00				3,500.00	
1243 111A0111 0005	02 BOMBA DE VACIO 1 HP	21,943.48				21,943.48	
1243 111A0111 0006	01 MUFLA CON TEMPERATURA MAXIMA DE OPERACIÓN	20,589.54				20,589.54	
1243 111A0111 0007	02 PARRILLA DE CALENTAMIENTO Y AGITACION	12,976.04				12,976.04	
1243 111A0111 0008	04 MEDIDOR DE PH DE SOBRE MESA RANGO	75,525.79				75,525.79	
1243 111A0111 0009	01 CENTRIFUGA PARA 8 TUBOS DE VOLUMEN	6,374.20				6,374.20	
1243 111A0111 0010	03 BALANZA ELECTRONICA DE 610 GRs	21,236.18				21,236.18	
1243 111A0111 0011	01 ESTUFA DE SECADO CON AIRE EN CIRCULACION NATURAL	50,010.21				50,010.21	
1243 111A0111 0012	01 EXTRACTOR DE AIRE DE VELOCIDAD	2,827.85				2,827.85	
1243 111A0111 0013	01 AUTOCLAVE ELECTRICA DE 40 LTS NOVATECH	77,574.42				77,574.42	
1243 111A0111 0014	01 HORNO SENSOR DE PLATINO	34,044.72				34,044.72	
1243 111A0111 0015	01 DESTILADOR 7 lt/hr DE AGUA PURIFICADA	98,658.35				98,658.35	
1243 111A0112	Ejercicio 2012	70,739.42				70,739.42	
1243 111A0112 0001	01 CAMARA PARA MICROSCOPIO MOD OPTIKAM	31,899.42				31,899.42	
1243 111A0112 0002	01 BALANZA ANALITICA 210 GR MARCA OHAUS	38,840.00				38,840.00	
1243 115825	5825 Fondo de Aportaciones Múltiples (FAM)	1,959,302.12				1,959,302.12	
1243 11582520	Ejercicio 2020	1,959,302.12				1,959,302.12	
1243 11582520 0002	1 APARATO DE DESTILACIÓN Y DIGESTIÓN (KJELDAHL)	65,822.46				65,822.46	
1243 11582520 0003	1 AUTOCLAVE	16,074.12				16,074.12	
1243 11582520 0004	1 CENTRÍFUGA DIGITAL REFRIGERADA 4000R PARA TUBOS	147,900.00				147,900.00	
1243 11582520 0005	1 EQUIPO PARA DETERMINACIÓN DE FIBRA CRUDA	109,459.46				109,459.46	
1243 11582520 0006	1 EXTRACTOR DE GRASAS Y ACEITES	97,857.60				97,857.60	

**GOBIERNO CONSTITUCIONAL DEL ESTADO DE CHIAPAS**  
**INSTITUTO TECNOLÓGICO SUPERIOR DE CINTALAPA**

**SISTEMA CONTABLE 2021**  
**ANALÍTICO DE SALDOS MENSUAL**

PERÍODO : JULIO

CUENTA : 1243 Equipo e Instrumental Médico y de Laboratorio

Fecha:

Página 3 de 6

20/08/2021

CUENTA		SALDOS INICIALES DEL 01 DE JULIO DE 2021		MOVIMIENTOS DEL MES		SALDOS FINALES AL 31 DE JULIO DE 2021	
NÚMERO	NOMBRE	DEUDOR	ACREEDOR	DEBE	HABER	DEUDOR	ACREEDOR
1243 11582520 0007	1 MICROSCOPIO ÓPTICO BINOCULAR, OCULARES	23,358.88				23,358.88	
1243 11582520 0008	1 MINICENTRÍFUGA PARA TUBOS EPPENDORFF	37,468.00				37,468.00	
1243 11582520 0009	1 MINILABORATORIO ELECTRÓNICO PARA ANÁLISIS DE SUELOS	50,286.00				50,286.00	
1243 11582520 0010	1 ROTAVAPOR CON BAÑO CALEFACTOR EN ACERO INOXIDABLE CON TERMOSTATO Y REGULA	114,572.74				114,572.74	
1243 11582520 0011	1 AGITADOR ORBITAL	44,399.14				44,399.14	
1243 11582520 0012	3 BALANZA ANALÍTICA PORTÁTIL	28,014.00				28,014.00	
1243 11582520 0013	1 EQUIPO SOXHLET EXTRACTOR	9,858.56				9,858.56	
1243 11582520 0028	2 AGITADORA ORBITAL PARA MATRAZ ERLLENMEYER	46,400.00				46,400.00	
1243 11582520 0029	1 BALANZA ANALÍTICA	32,480.00				32,480.00	
1243 11582520 0030	1 CÁMARA BIOCLIMÁTICA	92,800.00				92,800.00	
1243 11582520 0031	1 CÁMARA DE CRECIMIENTO DE PLANTAS	169,358.84				169,358.84	
1243 11582520 0032	1 CAMPANA DE FLUJO LAMINAR	58,000.00				58,000.00	
1243 11582520 0033	1 CAMPANA DE FLUJO LAMINAR HORIZONTAL	75,017.20				75,017.20	
1243 11582520 0034	3 CONTADOR DE COLONIAS	45,240.00				45,240.00	
1243 11582520 0035	2 CONTADOR ELECTRÓNICO DE COLONIAS	15,544.00				15,544.00	
1243 11582520 0036	2 ESPECTROFOTÓMETRO	27,840.00				27,840.00	
1243 11582520 0037	1 ESPECTROFOTÓMETRO DE ABSORCIÓN ATÓMICA	266,800.00				266,800.00	
1243 11582520 0038	1 ESPECTROFOTÓMETRO DE UV-VISIBLE PARA IDENTIFICAR GRUPOS FUNCIONALES EN MOLÉCULAS	98,600.00				98,600.00	
1243 11582520 0039	1 FUENTE DE PODER PARA CÁMARA DE ELECTROFORESIS	34,800.00				34,800.00	
1243 11582520 0040	1 HORNO CON DOBLE FUNCIÓN: SECADO E INCUBADORA	47,191.12				47,191.12	
1243 11582520 0041	1 INCUBADORA DIGITAL	27,840.00				27,840.00	
1243 11582520 0042	6 MICROSCOPIO DIGITAL LED TRINOCULAR PROFESIONAL 3D 40X-2500X	69,600.00				69,600.00	
1243 11582520 0043	4 MICROSCOPIO ÓPTICO	40,600.00				40,600.00	
1243 11582520 0044	1 ROTAVAPOR, MATRAZ ROTATIVO	40,600.00				40,600.00	
1243 11582520 0047	4 MICROSCOPIO ESTEREOSCÓPICO	25,520.00				25,520.00	

**GOBIERNO CONSTITUCIONAL DEL ESTADO DE CHIAPAS**  
**INSTITUTO TECNOLÓGICO SUPERIOR DE CINTALAPA**

**SISTEMA CONTABLE 2021**  
**ANALÍTICO DE SALDOS MENSUAL**

**PERÍODO :** JULIO

**CUENTA :** 1243 Equipo e Instrumental Médico y de Laboratorio

**Fecha:**

Página 4 de 6

20/08/2021

CUENTA		SALDOS INICIALES DEL 01 DE JULIO DE 2021		MOVIMIENTOS DEL MES		SALDOS FINALES AL 31 DE JULIO DE 2021	
NÚMERO	NOMBRE	DEUDOR	ACREEDOR	DEBE	HABER	DEUDOR	ACREEDOR
1243 14	Adquisición con Ingresos Propios	4,251,099.08				4,251,099.08	
1243 14009Z	Ingresos Propios	4,251,099.08				4,251,099.08	
1243 14009Z10	Ejercicio 2010	4,129,807.05				4,129,807.05	
1243 14009Z10 0001	02 BAÑO MARIA	46,566.58				46,566.58	
1243 14009Z10 0002	03 MUFLA	218,457.00				218,457.00	
1243 14009Z10 0003	01 AGITADOR	132,400.79				132,400.79	
1243 14009Z10 0004	01 REFRACTOMETRO	15,495.88				15,495.88	
1243 14009Z10 0005	03 POTENCIOMETRO	24,175.89				24,175.89	
1243 14009Z10 0006	02 BALANZA ANALITICA	77,479.40				77,479.40	
1243 14009Z10 0007	02 BALANZA	49,516.92				49,516.92	
1243 14009Z10 0008	02 CAMPANA CON EXTRACTOR	290,825.82				290,825.82	
1243 14009Z10 0009	04 ESTUFON	298,473.32				298,473.32	
1243 14009Z10 0010	01 BALANZA DE HUMEDAD	42,623.38				42,623.38	
1243 14009Z10 0011	01 EQUIPO KJECDHAL	396,787.50				396,787.50	
1243 14009Z10 0012	17 AGITADOR	135,665.61				135,665.61	
1243 14009Z10 0013	04 AUTO CLAVE VERTICAL	407,577.60				407,577.60	
1243 14009Z10 0014	04 ESPECTROFOTOMETRO	401,313.60				401,313.60	
1243 14009Z10 0015	04 BALANZA GRANITARIA	9,825.68				9,825.68	
1243 14009Z10 0016	12 MICROSCOPIO BINOCULAR	216,510.84				216,510.84	
1243 14009Z10 0017	01 CENTRIFUGA	195,123.60				195,123.60	
1243 14009Z10 0018	03 REFRIGERADOR	235,463.76				235,463.76	
1243 14009Z10 0019	04 DESECADORA	123,482.48				123,482.48	
1243 14009Z10 0020	01 DESECADORA	28,479.31				28,479.31	
1243 14009Z10 0021	03 INCUBADORAS	151,380.81				151,380.81	
1243 14009Z10 0022	02 CENTRIFUGA	299,347.58				299,347.58	
1243 14009Z10 0023	01 INTERFASE	25,243.92				25,243.92	
1243 14009Z10 0024	01 EQUIPO DE LABORATORIO	243,652.12				243,652.12	

**GOBIERNO CONSTITUCIONAL DEL ESTADO DE CHIAPAS**  
**INSTITUTO TECNOLÓGICO SUPERIOR DE CINTALAPA**

**SISTEMA CONTABLE 2021**  
**ANALÍTICO DE SALDOS MENSUAL**

PERÍODO : JULIO

CUENTA : 1243 Equipo e Instrumental Médico y de Laboratorio

Página 5 de 6

Fecha:

20/08/2021

CUENTA		SALDOS INICIALES DEL 01 DE JULIO DE 2021		MOVIMIENTOS DEL MES		SALDOS FINALES AL 31 DE JULIO DE 2021	
NÚMERO	NOMBRE	DEUDOR	ACREEDOR	DEBE	HABER	DEUDOR	ACREEDOR
1243 14009Z10 0025	02 BOMBA DE VACIO	63,937.66				63,937.66	
1243 14009Z15	Ejercicio 2015	121,292.03				121,292.03	
1243 14009Z15 0027	04 MESA CENTRAL PARA LABORATORIO, DE ACERO INOXIDABLE CALIBRE #20, DE 240X100 CM.	92,800.00				92,800.00	
1243 14009Z15 0028	02 ESCRITORIO CON CUBIERTA DE FORMAICA CON GABINETE DE CAJONES DE 45X74X90 CMS.	12,460.00				12,460.00	
1243 14009Z15 0029	02 SILLONES PARA ESCRITORIO GIRATORIOS, 2 PALANCAS, ASIENTO Y RESPALDO ACOJINADO.	6,229.99				6,229.99	
1243 14009Z15 0030	01 PIZARRON ACRILICO, MEDIDAS: 120X240 CM, CON CHAROLA PORTAMARCADOR.	3,102.00				3,102.00	
1243 14009Z15 0031	01 COMPUTADORA DE ESCRITORIO, MEMORIA RAM 8GB	6,700.04				6,700.04	
1243 2	Instrumental Médico y de Laboratorio	230,981.42				230,981.42	
1243 21	Adquisición con Recursos Presupuestarios	230,981.42				230,981.42	
1243 211A01	1A01 Ingresos Estatales	20,715.18				20,715.18	
1243 211A0113	Ejercicio 2013	17,235.18				17,235.18	
1243 211A0113 0002	01 MESA METALICA EN ACERO INOXIDABLE CALIBRE 24 Y TUBO REDONDO DE 1 1/2" CALIBRE 18.	9,698.18				9,698.18	
1243 211A0113 0003	01 AGITADOR VORTEX CONTINUO Y TACTO, VEL:0-2500 RPM. CONTROL DE VELOCIDAD VARIABLE: ANALOGO.	3,538.00				3,538.00	
1243 211A0113 0004	01 REFRIGERADOR SEMI-AUT MABE 8 GRAF	3,999.00				3,999.00	
1243 211A0114	Ejercicio 2014	3,480.00				3,480.00	
1243 211A0114 0002	PENETROMETRO ANA.P/FRUTAS	3,480.00				3,480.00	
1243 215825	5825 Fondo de Aportaciones Múltiples (FAM)	210,266.24				210,266.24	
1243 21582520	Ejercicio 2020	210,266.24				210,266.24	
1243 21582520 0002	2 BAÑO ULTRASÓNICO	25,786.80				25,786.80	
1243 21582520 0003	1 AGITADOR MAGNÉTICO DE LABORATORIO	8,871.68				8,871.68	
1243 21582520 0004	3 KITS DIDÁCTICOS PARA FÍSICA, QUÍMICA Y BIOLOGÍA.	84,285.60				84,285.60	
1243 21582520 0006	2 AGITADOR CON PLACA DE CALENTAMIENTO ANALOGO (TERMOAGITADOR)	22,311.44				22,311.44	
1243 21582520 0007	1 MEDIDOR DE OXÍGENO DISUELTO HI98193	19,376.64				19,376.64	



**GOBIERNO CONSTITUCIONAL DEL ESTADO DE CHIAPAS**  
**INSTITUTO TECNOLÓGICO SUPERIOR DE CINTALAPA**

**SISTEMA CONTABLE 2021**  
**ANALÍTICO DE SALDOS MENSUAL**

**PERÍODO :** JULIO

**CUENTA :** 1243 Equipo e Instrumental Médico y de Laboratorio

**Fecha:**

Página 6 de 6

20/08/2021

CUENTA		SALDOS INICIALES DEL 01 DE JULIO DE 2021		MOVIMIENTOS DEL MES		SALDOS FINALES AL 31 DE JULIO DE 2021	
NÚMERO	NOMBRE	DEUDOR	ACREEDOR	DEBE	HABER	DEUDOR	ACREEDOR
1243 21582520 0008	1 AGITADOR VORTEX	12,514.08				12,514.08	
1243 21582520 0009	1 TRANSILUMINADOR UV DE ALTA CALIDAD	29,000.00				29,000.00	
1243 21582520 0010	1 CÁMARA DE ELECTROFORESIS HORIZONTAL	8,120.00				8,120.00	

**GOBIERNO CONSTITUCIONAL DEL ESTADO DE CHIAPAS**  
**INSTITUTO TECNOLÓGICO SUPERIOR DE CINTALAPA**

**SISTEMA CONTABLE 2021**  
**ANALÍTICO DE SALDOS MENSUAL**

PERÍODO : JULIO

CUENTA : 1244 Vehículos y Equipo de Transporte

Fecha:

Página 1 de 1

20/08/2021

CUENTA		SALDOS INICIALES DEL 01 DE JULIO DE 2021		MOVIMIENTOS DEL MES		SALDOS FINALES AL 31 DE JULIO DE 2021	
NÚMERO	NOMBRE	DEUDOR	ACREEDOR	DEBE	HABER	DEUDOR	ACREEDOR
1244	Vehículos y Equipo de Transporte	3,198,063.49				3,198,063.49	
1244 1	Automóviles y Equipo Terrestre	3,198,063.49				3,198,063.49	
1244 11	Adquisición con Recursos Presupuestarios	3,198,063.49				3,198,063.49	
1244 11A01	1A01 Ingresos Estatales	3,198,063.49				3,198,063.49	
1244 11A0106	Ejercicio 2006	1,930,063.51				1,930,063.51	
1244 11A0106 0001	1 Camioneta Ford Freestar LX base tela modelo 2005	250,899.00				250,899.00	
1244 11A0106 0002	1 Camioneta Ford Pick-Up F-150	167,700.00				167,700.00	
1244 11A0106 0003	1 Autobus 39 pasajeros marca Olsa modelo Condor	1,344,064.51				1,344,064.51	
1244 11A0106 0004	1 Camioneta Ford Ranger modelo 2007	167,400.00				167,400.00	
1244 11A0110	Ejercicio 2010	294,610.00				294,610.00	
1244 11A0110 0001	VEHICULO COLOR BLANCO OLIMPICO, CHEVROLET CAPTIVA SPORT LS 4 C YL	294,610.00				294,610.00	
1244 11A0111	Ejercicio 2011	625,000.00				625,000.00	
1244 11A0111 0001	01 CAMIONETA DUCATO VAN COLOR BLANCO MOD 2011	625,000.00				625,000.00	
1244 11A0112	Ejercicio 2012	348,389.98				348,389.98	
1244 11A0112 0001	02 AUTOMOVIL GOL SEDAN MOTOR 1.6L ESTANDAR VOLKSWAGEN 2013	348,389.98				348,389.98	

**GOBIERNO CONSTITUCIONAL DEL ESTADO DE CHIAPAS**  
**INSTITUTO TECNOLÓGICO SUPERIOR DE CINTALAPA**

**SISTEMA CONTABLE 2021**  
**ANALÍTICO DE SALDOS MENSUAL**

PERÍODO : JULIO

CUENTA : 1246 Maquinaria, Otros Equipos y Herramientas

Página 1 de 13

Fecha:

20/08/2021

CUENTA		SALDOS INICIALES DEL 01 DE JULIO DE 2021		MOVIMIENTOS DEL MES		SALDOS FINALES AL 31 DE JULIO DE 2021	
NÚMERO	NOMBRE	DEUDOR	ACREEDOR	DEBE	HABER	DEUDOR	ACREEDOR
1246	Maquinaria, Otros Equipos y Herramientas	14,566,571.41				14,566,571.41	
1246 1	Maquinaria y Equipo Agropecuario	2,182,053.95				2,182,053.95	
1246 11	Adquisición con Recursos Presupuestarios	299,900.47				299,900.47	
1246 111A01	1A01 Ingresos Estatales	52,150.00				52,150.00	
1246 111A0111	Ejercicio 2011	36,900.00				36,900.00	
1246 111A0111 0001	01 TRACTOR JARDINERO MOD D110	36,900.00				36,900.00	
1246 111A0113	Ejercicio 2013	15,250.00				15,250.00	
1246 111A0113 0002	01 Invernadero Hidroponico Mod. Minigreen	15,250.00				15,250.00	
1246 115825	5825 Fondo de Aportaciones Múltiples (FAM)	247,750.47				247,750.47	
1246 11582520	Ejercicio 2020	247,750.47				247,750.47	
1246 11582520 0002	1 PODADORA BÁSICA YARD MACHINES DE 132 CC OHV, CUCHILLA 20"	9,164.00				9,164.00	
1246 11582520 0005	1 SH-DR PARRILLA DIGITAL DE CALENTAMIENTO, PLATO CERAMICO 7X7 CMAG HP 7 - IKA MODELO IKA-0003581801	14,732.00				14,732.00	
1246 11582520 0006	1 TERMO CRIOGÉNICO 20/20, PARA CONSERVAR MATERIAL BIOLÓGICO A UNA TEMPERATURA DE -196°C.	23,200.00				23,200.00	
1246 11582520 0009	1 ESTACIÓN TOTAL SOKKIA SERIE IM-55 TRIPIÉ DE ALUMINIO, 01 BASTÓN DE APLOMAR DE 2.50 MTS Y 01 PRISMA SENCILLO.	129,043.03				129,043.03	
1246 11582520 0010	1 EXTRUSOR DE PASTA CON CAPACIDAD DE 20 KG/HR	34,851.04				34,851.04	
1246 11582520 0012	1 MOLINO PULVERIZADOR DE HIERVAS, SEMILLAS, GRANOS CAFÉ 50-60 KG	36,760.40				36,760.40	
1246 14	Adquisición con Ingresos Propios	1,882,153.48				1,882,153.48	
1246 14009Z	Ingresos Propios	1,882,153.48				1,882,153.48	
1246 14009Z11	Ejercicio 2011	1,393,053.86				1,393,053.86	
1246 14009Z11 0001	03 MARMITA	458,342.10				458,342.10	
1246 14009Z11 0002	01 PROCESADOR	44,353.30				44,353.30	
1246 14009Z11 0003	01 EQUIPO DE LABORATORIO	58,725.00				58,725.00	
1246 14009Z11 0004	01 EQUIPO DE LABORATORIO	95,265.00				95,265.00	
1246 14009Z11 0005	01 AUTO CLAVE VERTICAL	72,210.00				72,210.00	

**GOBIERNO CONSTITUCIONAL DEL ESTADO DE CHIAPAS**  
**INSTITUTO TECNOLÓGICO SUPERIOR DE CINTALAPA**

**SISTEMA CONTABLE 2021**  
**ANALÍTICO DE SALDOS MENSUAL**

**PERÍODO :** JULIO  
**CUENTA :** 1246 Maquinaria, Otros Equipos y Herramientas

Página 2 de 13  
 Fecha: 20/08/2021

CUENTA		SALDOS INICIALES DEL 01 DE JULIO DE 2021		MOVIMIENTOS DEL MES		SALDOS FINALES AL 31 DE JULIO DE 2021	
NÚMERO	NOMBRE	DEUDOR	ACREEDOR	DEBE	HABER	DEUDOR	ACREEDOR
1246 14009Z11 0006	01 SELLADORA	157,950.22				157,950.22	
1246 14009Z11 0007	01 SELLADORA	75,214.40				75,214.40	
1246 14009Z11 0008	01 AGITADOR	82,315.92				82,315.92	
1246 14009Z11 0009	03 CAMPANA CON EXTRACTOR	90,828.00				90,828.00	
1246 14009Z11 0010	01 EQUIPO DE LABORATORIO	62,814.00				62,814.00	
1246 14009Z11 0011	01 MOLINO PARA CARNE	18,212.29				18,212.29	
1246 14009Z11 0012	01 MOLINO	13,485.00				13,485.00	
1246 14009Z11 0013	01 EQUIPO DE LABORATORIO	16,405.00				16,405.00	
1246 14009Z11 0014	01 CAMPANA CON EXTRACTOR	146,933.63				146,933.63	
1246 14009Z14	Ejercicio 2014	489,099.62				489,099.62	
1246 14009Z14 0001	02 MULTIMETRO DIGITAL DETECTOR DE VOLTAJE SIN CONTACTO 600V MODELO FLUKE 117, MARCA FLUKE	9,651.20				9,651.20	
1246 14009Z14 0002	01 ANALIZADOR DE CALIDAD DE ENERGIA ELECTRICA MONOFASICO MODELO FLUKE 43B, MARCA FLUKE	86,072.00				86,072.00	
1246 14009Z14 0003	10 BATERIA DE APLICACION SOLAR, LIBRE DE MANTENIMIENTO, 12VCD, 110A, VOLTAJE DE 12V, CAPACIDAD DE 104HP, MODELO PL11012, MARCA EPCOM	44,660.00				44,660.00	
1246 14009Z14 0004	02 BOMBA SHURFLO 12 VCD, 45PSI, 2.8GPM, MODELO 2088-442-144, MARCA SHURFLO	7,885.68				7,885.68	
1246 14009Z14 0005	03 INVERSOR DE 1000W, 12VCD/120VCA, MAXIMO PICO DE POTENCIA 2000W, MODELO PI-1000, MARCA SCHUMACHER	9,124.56				9,124.56	
1246 14009Z14 0006	03 INVERSOR DE 2000W, 12VCD/120VCA, MAXIMO PICO DE POTENCIA 4000W, MODELO PI-2000, MARCA SCHUMACHER	18,618.00				18,618.00	
1246 14009Z14 0007	01 TURBINA EOLICA DE 1KW, 12.5 M/S, 12/24/48 VCD, MODELO 1KW UPWIND TURBINE, MARCA FUTURE ENERGY	70,180.00				70,180.00	
1246 14009Z14 0008	03 MODULO FOTOVOLTAICO DE 95W, MODELO C36MC, MARCA SOLARTEC	10,092.00				10,092.00	
1246 14009Z14 0009	05 MODULO FOTOVOLTAICO DE 195W, MODELO S72MC, MARCA SOLARTEC	33,050.72				33,050.72	
1246 14009Z14 0010	04 MODULO FOTOVOLTAICO DE 250W, MODELO S60MC-250, MARCA SOLARTEC	30,857.86				30,857.86	
1246 14009Z14 0011	01 PLANTA FOTOVOLTAICA DE 90W, MODELO CNX-90-3, MARCA CONERMEX	11,484.00				11,484.00	
1246 14009Z14 0012	01 PLANTA FOTOVOLTAICA DE 130W, MODELO CNX-130-3, MARCA CONERMEX	11,832.00				11,832.00	

**GOBIERNO CONSTITUCIONAL DEL ESTADO DE CHIAPAS**  
**INSTITUTO TECNOLÓGICO SUPERIOR DE CINTALAPA**

**SISTEMA CONTABLE 2021**  
**ANALÍTICO DE SALDOS MENSUAL**

PERÍODO : JULIO

CUENTA : 1246 Maquinaria, Otros Equipos y Herramientas

Página 3 de 13

Fecha:

20/08/2021

CUENTA		SALDOS INICIALES DEL 01 DE JULIO DE 2021		MOVIMIENTOS DEL MES		SALDOS FINALES AL 31 DE JULIO DE 2021	
NÚMERO	NOMBRE	DEUDOR	ACREEDOR	DEBE	HABER	DEUDOR	ACREEDOR
1246 14009Z14 0013	01 WATTMETRO MONOFASICO DIGITAL, MEDIDOR DE POTENCIA ELECTRICA DIGITAL PARA CIRCUITOS MONOFASICOS, MODELO LT-DW6060, MARCA LUTRON	7,540.00				7,540.00	
1246 14009Z14 0014	03 MEDIDOR DE ENERGIA SOLAR, MODELO TE-1333, MARCA TES	13,885.20				13,885.20	
1246 14009Z14 0015	02 ANALIZADOR SOLAR, MARCA AMPROBE SOLAR 500	97,140.72				97,140.72	
1246 14009Z14 0016	03 ANEMOMETRO, MODELO LT-LM8010, MARCA LUTRON	11,170.80				11,170.80	
1246 14009Z14 0017	03 TERMO-ANEMOMETER CFM/CMM, TERMOMETRO IR, MODELO AN200, MARCA EXTECH	15,854.88				15,854.88	
1246 2	Maquinaria y Equipo Industrial	9,873,383.54				9,873,383.54	
1246 21	Adquisición con Recursos Presupuestarios	9,773,596.74				9,773,596.74	
1246 211A01	1A01 Ingresos Estatales	8,402,386.13				8,402,386.13	
1246 211A0106	Ejercicio 2006	5,234,526.88				5,234,526.88	
1246 211A0106 0002	1 Rebanadora de Carnes Modelo F-250	7,670.50				7,670.50	
1246 211A0106 0003	1 Sierra para Carne de Mesa	25,415.00				25,415.00	
1246 211A0106 0004	1 Batidora de mesa de capacidad de 20 Kg. modelo B-20	13,570.00				13,570.00	
1246 211A0106 0005	1 Amasadora tipo araña modelo Lamina	15,467.50				15,467.50	
1246 211A0106 0006	1 Prensa vertical para quesos doble tipo Holandes	367,885.00				367,885.00	
1246 211A0106 0007	2 Campanas de flujo laminar Horizontal	131,560.00				131,560.00	
1246 211A0106 0008	1 Descremadora para leche y suero	102,235.00				102,235.00	
1246 211A0106 0010	4 Estufones de 3 quemadores fabricado en tubular cuadrado de 1 1/2"	45,540.00				45,540.00	
1246 211A0106 0011	2 Licuadoras Industriales de capacidad de 5 Lts. acabado en acero Inoxidable y vaso en Policarbona	9,861.25				9,861.25	
1246 211A0106 0012	2 Licuadoras Industriales de capacidad de 10 Lts. acabado en acero inoxidable y vaso en Policarbona	11,643.75				11,643.75	
1246 211A0106 0013	1 Molino de Nixtamal y Granos para uso domestico marca Nixtamatic.modelo Matrix	4,269.38				4,269.38	
1246 211A0106 0014	2 Congeladores modelo CV-16 de 16 pies 3	43,159.50				43,159.50	
1246 211A0106 0015	Lab. Integral Multidisciplinario para Ing. Industrial	4,456,250.00				4,456,250.00	
1246 211A0109	Ejercicio 2009	1,902,897.06				1,902,897.06	

**GOBIERNO CONSTITUCIONAL DEL ESTADO DE CHIAPAS**  
**INSTITUTO TECNOLÓGICO SUPERIOR DE CINTALAPA**

**SISTEMA CONTABLE 2021**  
**ANALÍTICO DE SALDOS MENSUAL**

PERÍODO : JULIO

CUENTA : 1246 Maquinaria, Otros Equipos y Herramientas

Página 4 de 13

Fecha:

20/08/2021

CUENTA		SALDOS INICIALES DEL 01 DE JULIO DE 2021		MOVIMIENTOS DEL MES		SALDOS FINALES AL 31 DE JULIO DE 2021	
NÚMERO	NOMBRE	DEUDOR	ACREEDOR	DEBE	HABER	DEUDOR	ACREEDOR
1246 211A0109 0001	1 MOLINO PARA CARNE CAPACIDAD ILIMITADA DE CARNE, INTERVALOS DE 5 KG. Y DESCANSOS DE 10 MIN.	11,347.17				11,347.17	
1246 211A0109 0002	1 CENTRIFUGA REFRIGERADA CONTROLADA POR MICROPROCESADOR, MOTOR LIBRE DE CARBONES, DISPLAY DIGITAL PARA VELOCIDAD Y TIEMPO.	110,960.62				110,960.62	
1246 211A0109 0003	1 DESPULPADORA PARA FRUTAS Y VERDURAS, ESPECIFICACIONES TECNICAS: MOTOR DE 1.5 HP, 125 V, 60 C, MONOFASICO.	178,227.00				178,227.00	
1246 211A0109 0004	1 DESHIDRATADOR ELECTRICO DE GABINETE, EN ACERO INOXIDABLE, CHAROLAS INCLUIDAS, 1.5 M2 DE AREA TOTAL DE DESHIDRATADO.	79,430.15				79,430.15	
1246 211A0109 0005	1 HORNO ELECTRONICO DE ACERO INOXIDABLE, DE BAJA VELOCIDAD DE AIRE 6 M/SEG, QUEMADOR INOX FREE ECOLOGICO DE 120 KBTU.	351,762.12				351,762.12	
1246 211A0109 0006	1 UNIDAD HTST/UHT PARA EL PROCESADO DE ALIMENTOS LIQUIDO, CAUDALES DE TRABAJO DE PASTEURIZACION DE 501/H.	943,635.00				943,635.00	
1246 211A0109 0007	HOMOGENEIZADORA AUTONOMA PARA MONTAR EN BANCO, CON CAPACIDAD DE HASTA 45 LITROS/HORA.	227,535.00				227,535.00	
1246 211A0110	Ejercicio 2010	15,463.96				15,463.96	
1246 211A0110 0001	LICUADORA INDUSTRIAL MOD LI-05	6,682.76				6,682.76	
1246 211A0110 0003	1 AUTOCLAVE GAS 12LT ALL AMERICAN	8,781.20				8,781.20	
1246 211A0111	Ejercicio 2011	37,513.68				37,513.68	
1246 211A0111 0001	1 CORTADORA PARA PAN DE 36 TANTOS	8,795.00				8,795.00	
1246 211A0111 0002	1 FREIDORA CONSTRUIDA EN AI CAP 15 LTS CON CANASTILLAS Y MANGO RECUBIERTO EN PLASTICO	13,909.00				13,909.00	
1246 211A0111 0003	01 EMPACADORA SELLADORA DE BOLSA DE VACIO PTL DS280A	3,014.84				3,014.84	
1246 211A0111 0004	01 IMPERIA MAQUINA DE PASTA DELUX	6,494.84				6,494.84	
1246 211A0111 0005	01 MOLINO PARA GRANOS DE 1/3 HP	5,300.00				5,300.00	
1246 211A0112	Ejercicio 2012	34,644.26				34,644.26	
1246 211A0112 0001	01 ESTUFA CON 04 QUEMADORES DE ACERO INOXIDABLE	11,234.60				11,234.60	
1246 211A0112 0002	01 CAMPANA DE EXTRACTOR DE HUMO EN ACERO INOXIDABLE	7,683.00				7,683.00	
1246 211A0112 0003	01 COMPRESOR EVANS MONO DE 2 CILINDROS	7,076.66				7,076.66	

**GOBIERNO CONSTITUCIONAL DEL ESTADO DE CHIAPAS**  
**INSTITUTO TECNOLÓGICO SUPERIOR DE CINTALAPA**

**SISTEMA CONTABLE 2021**  
**ANALÍTICO DE SALDOS MENSUAL**

**PERÍODO :** JULIO  
**CUENTA :** 1246 Maquinaria, Otros Equipos y Herramientas

Página 5 de 13  
 Fecha: 20/08/2021

CUENTA		SALDOS INICIALES DEL 01 DE JULIO DE 2021		MOVIMIENTOS DEL MES		SALDOS FINALES AL 31 DE JULIO DE 2021	
NÚMERO	NOMBRE	DEUDOR	ACREEDOR	DEBE	HABER	DEUDOR	ACREEDOR
1246 211A0112 0004	01 BATIDORA KICHEND AID PROFESIONAL	8,650.00				8,650.00	
1246 211A0114	Ejercicio 2014	1,177,340.29				1,177,340.29	
1246 211A0114 0002	01 BALANZA ANALITICA DE 310 GR. MARCA OHAUS MOD. DV314C	87,141.32				87,141.32	
1246 211A0114 0004	01 BALANZA DE HUMEDAD ELECTRONICA, CAPACIDAD DE 50 GR. SENCIBILIDAD 5 MG. RANGO DE HUMEDAD 0.01% A 100%. MARCA VELAB MOD VE-50-5	21,911.82				21,911.82	
1246 211A0114 0005	01 BAÑO MARIA DIGITAL DE 2 PLAZAS, 1 TINA DE 5 LITROS Y 1 TINA DE 10 LITROS. MARCA LAB-LINE MOD. 18802AQ	43,053.57				43,053.57	
1246 211A0114 0006	01 ESTUFA UNIVERSAL CON CIRCULACION FORZADA. CON TWIN DISPLAY. VOLUMEN 749L, 3 X 220V, 60 HZ, 7000W. MARCA MEMMERT MOD.UF750PLUS	175,199.29				175,199.29	
1246 211A0114 0007	01 ESPECTROFOTOMETRO RANGO UV Y VISIBLE. MARCA VELAB MOD. VE-5600UV	60,729.48				60,729.48	
1246 211A0114 0008	05 TAMICES DE ACERO INOXIDABLE DE 12 PULGADAS MALLA 10, MARCA TYLER	16,119.24				16,119.24	
1246 211A0114 0009	05 TAMICES DE ACERO INOXIDABLE DE 12 PULGADAS MALLA 20, MARCA TYLER	16,119.24				16,119.24	
1246 211A0114 0010	05 TAMICES DE ACERO INOXIDABLE DE 12 PULGADAS MALLA 60, MARCA TYLER	16,119.24				16,119.24	
1246 211A0114 0011	05 TAMICES DE ACERO INOXIDABLE DE 12 PULGADAS MALLA 100, MARCA TYLER	16,119.24				16,119.24	
1246 211A0114 0012	05 TAMICES DE ACERO INOXIDABLE DE 12 PULGADAS MALLA 200, MARCA TYLER	18,750.99				18,750.99	
1246 211A0114 0013	05 TAMICES DE ACERO INOXIDABLE DE 12 PULGADAS MALLA 325, MARCA TYLER	28,126.46				28,126.46	
1246 211A0114 0014	01 AGITADOR DE TAMICES PORTATIL PARA ANALISIS DE PRUEBA DE PARTICULAS. MARCA TYLER MOD. RX-812	35,227.16				35,227.16	
1246 211A0114 0016	02 MEDIDOR MULTIPARAMETRICO PARA LA DETERMINACION DE PH, CONDUCTIVIDAD, TEMPERATURA Y ORP. DIMENSIONES DE 190X85X85MM. PESO DE 260G, BATERIA DE 1.5 V. MARCA HANNA MOD.HI98204	7,576.68				7,576.68	
1246 211A0114 0017	01 SISTEMA DE DESTILACION DE NITROGENO-PROTEINA TIPO KJELDAHL PARA 6 UNIDADES COMBINADAS. MARCA NOVATECH MOD.KJ6C	108,728.34				108,728.34	
1246 211A0114 0018	01 FOTOMETRO MULTIPARAMETRICO DE MESA PARA DETERMINACION DE DQO, AMONIACO, CLORO, NITRATOS, NOTROGENO TOTAL, FOSFORO. MARCA HANNA MOD.HI83224	28,805.09				28,805.09	

**GOBIERNO CONSTITUCIONAL DEL ESTADO DE CHIAPAS**  
**INSTITUTO TECNOLÓGICO SUPERIOR DE CINTALAPA**

**SISTEMA CONTABLE 2021**  
**ANALÍTICO DE SALDOS MENSUAL**

**PERÍODO :** JULIO  
**CUENTA :** 1246 Maquinaria, Otros Equipos y Herramientas

Página 6 de 13  
 Fecha: 20/08/2021

CUENTA		SALDOS INICIALES DEL 01 DE JULIO DE 2021		MOVIMIENTOS DEL MES		SALDOS FINALES AL 31 DE JULIO DE 2021	
NÚMERO	NOMBRE	DEUDOR	ACREEDOR	DEBE	HABER	DEUDOR	ACREEDOR
1246 211A0114 0019	01 PARRILLA DE CALENTAMIENTO CON AGITACION. CONTROL DIGITAL Y CUBIERTA DE CERAMICA. TEMPERATURA MAX 550°C PLATO CUADRADO. MARCA SCIENCE MED MOD.H550 PRO	12,113.02				12,113.02	
1246 211A0114 0020	01 TERMOAGITADOR CON CONTROL DIGITAL, 200 °C TEMPERATURA MAXIMA. MARCA SCIENCE MED MOD.CVP-3250B	5,645.44				5,645.44	
1246 211A0114 0021	05 MOCROSCOPIO BIOLOGICO Y ESTEREOSCOPIO DUAL. MARCA VELAB MOD.VE-S4D	172,651.50				172,651.50	
1246 211A0114 0022	01 CAMPANA DE FLUJO LAMINAR HORIZONTAL ACERO ESMALTADO PARA EL CONTROL DE LA CONTAMINACION MICROBIOLOGICA CON FILTRO ABSOLUTO HEPA. MARCA NOVATECH MOD. CFLH-120E	68,234.10				68,234.10	
1246 211A0114 0023	01 REFRIGERADOR VOLUMEN DE 230 LITROS. MARCA IMBERA MOD. VR-08	13,409.60				13,409.60	
1246 211A0114 0024	01 CENTRIFUGA ELECTROMAGNETICA. MARCA CRM GLOBE MOD. CENTRIFICIENT IV	52,507.98				52,507.98	
1246 211A0114 0025	01 AUTOCLAVE HORIZONTAL SEMIAUTOMATICA EN ACERO INOXIDABLE DE 60 LTS. MARCA NOVATECH MOD.EV-36D	124,796.00				124,796.00	
1246 211A0114 0026	01 ESTACION METEREOLÓGICA PLUS JNALAMBRICA (SOL+UV). INCLUYE TRIPIE DE MONTAJE (T.E. 30 DIAS NATURALES), MARCA DAVIS MOD.VANTAGE PRO 2	28,260.04				28,260.04	
1246 211A0114 0027	01 EXTRACTOR MARCA WEG 3/4 HP MODELO: N75180S1PA56SP	17,300.00				17,300.00	
1246 211A0114 0028	01 EXTRACTOR DE JUGO TUR	2,695.45				2,695.45	
1246 215825	5825 Fondo de Aportaciones Múltiples (FAM)	1,371,210.61				1,371,210.61	
1246 21582520	Ejercicio 2020	1,371,210.61				1,371,210.61	
1246 21582520 0002	1 TORNO ENGRANADO 12"X36" TITANIUM	97,936.94				97,936.94	
1246 21582520 0003	1 EMBUTIDORA INDUSTRIAL CON 4 EMBUDOS	14,152.00				14,152.00	
1246 21582520 0004	1 EQUIPO LIVIANO PARA MUESTREO DE SUELOS. TRIPIE CONPOLEA. MARTINETE CON CABEZA GOLPEADORA, PENETRÓMETRO ESTÁNDAR	170,463.30				170,463.30	
1246 21582520 0005	1 ETIQUETADORA SEMIAUTOMÁTICA DE BOTELLAS REDONDAS DIÁMETRO DEL CUELLO DE BOTELLA APLICABLE: DIÁMETRO EXTERNO DE 20 ~ 140 (MM) ALTURA DE 20 ~ 300 (MM)	31,318.84				31,318.84	



**GOBIERNO CONSTITUCIONAL DEL ESTADO DE CHIAPAS**  
**INSTITUTO TECNOLÓGICO SUPERIOR DE CINTALAPA**

**SISTEMA CONTABLE 2021**  
**ANALÍTICO DE SALDOS MENSUAL**

PERÍODO : JULIO

CUENTA : 1246 Maquinaria, Otros Equipos y Herramientas

Página 7 de 13

Fecha:

20/08/2021

CUENTA		SALDOS INICIALES DEL 01 DE JULIO DE 2021		MOVIMIENTOS DEL MES		SALDOS FINALES AL 31 DE JULIO DE 2021	
NÚMERO	NOMBRE	DEUDOR	ACREEDOR	DEBE	HABER	DEUDOR	ACREEDOR
1246 21582520 0006	1 HORNO ELÉCTRICO DE 50 A 225 OC. CONTROL DIGITALCIRCULACIÓN FORZADA, INTERIORES 66X51X61 CM	61,687.68				61,687.68	
1246 21582520 0007	1 MÁQUINA EXTRUSORA PARA ALIMENTOS CON DIFERENTES MOLDES MSI	17,816.44				17,816.44	
1246 21582520 0008	1 MARCO DE COMPRESIÓN MULTIVELOCIDADES	122,759.08				122,759.08	
1246 21582520 0009	1 PRENSA DIGITAL VERSÁTIL PARA ENSAYE A COMPRESIÓN CON UNIDAD HIDRÁULICA INDEPENDIENTE Y MARCO PARA FLEXIÓN, ALCANCE DE MEDICIÓN 200 TONELADAS.	476,439.29				476,439.29	
1246 21582520 0010	2 PRENSA MECÁNICA PARA ENSAYE A COMPRESIÓN TIPO CBR DE 45 KN	98,113.07				98,113.07	
1246 21582520 0011	1 PRENSA PORTER CON ALCANCE DE MEDICIÓN DE 50 TON	150,572.64				150,572.64	
1246 21582520 0012	1 SELLADORA DE BANDA CONTINUA DILITOLS MODELO 2 EN 1	5,079.64				5,079.64	
1246 21582520 0013	4 TEODOLITO TELESCOPIO 30X	124,871.69				124,871.69	
1246 24	Adquisición con Ingresos Propios	99,786.80				99,786.80	
1246 24009Z	Ingresos Propios	99,786.80				99,786.80	
1246 24009Z15	Ejercicio 2015	99,786.80				99,786.80	
1246 24009Z15 0002	01 PRENSA MANUAL ANALOGA	83,786.80				83,786.80	
1246 24009Z15 0003	01 BOMBA DE 3 H9	9,000.00				9,000.00	
1246 24009Z15 0004	01 BOMBA SUMERGIBLE DE 3"	7,000.00				7,000.00	
1246 3	Maquinaria y Equipo de Construcción	114,332.02				114,332.02	
1246 31	Adquisición con Recursos Presupuestarios	74,392.01				74,392.01	
1246 311A01	1A01 Ingresos Estatales	74,392.01				74,392.01	
1246 311A0114	Ejercicio 2014	74,392.01				74,392.01	
1246 311A0114 0002	03 TEODOLITO ELECTRONICO GEO ECO, MOD. DT5 CALIBRADO, CON 01 TRIPIE D ALUMINO Y 01 CINTA DE ACERO DE 30MTS	50,460.00				50,460.00	
1246 311A0114 0003	01 KIT REVOLVEDORA PARA CONCRETO JOPER CLASIC	23,932.01				23,932.01	
1246 34	Adquisición con Ingresos Propios	39,940.01				39,940.01	
1246 34009Z	Ingresos Propios	39,940.01				39,940.01	
1246 34009Z15	Ejercicio 2015	39,940.01				39,940.01	

**GOBIERNO CONSTITUCIONAL DEL ESTADO DE CHIAPAS**  
**INSTITUTO TECNOLÓGICO SUPERIOR DE CINTALAPA**

**SISTEMA CONTABLE 2021**  
**ANALÍTICO DE SALDOS MENSUAL**

PERÍODO : JULIO

CUENTA : 1246 Maquinaria, Otros Equipos y Herramientas

Fecha:

Página 8 de 13

20/08/2021

CUENTA		SALDOS INICIALES DEL 01 DE JULIO DE 2021		MOVIMIENTOS DEL MES		SALDOS FINALES AL 31 DE JULIO DE 2021	
NÚMERO	NOMBRE	DEUDOR	ACREEDOR	DEBE	HABER	DEUDOR	ACREEDOR
1246 34009Z15 0002	01 TEODOLITO ELECTRONICO MARCA GEO ECO, MODELO DT5, CALIBRADO. SERIE 112856	17,400.00				17,400.00	
1246 34009Z15 0003	01 NIVEL AUTOMATICO FIJO, MARCA SOKKIA, MODELO B30 COMPLETO, CALIBRADO. SERIE 227087	7,540.00				7,540.00	
1246 34009Z15 0004	01 GPS MARCA MAGUELLAN MODELO EXPLORIST PRO.10. SERIE 0152000030522	15,000.01				15,000.01	
1246 4	Sistemas de Aire Acondicionado, Calefacción y de Refrigeración Industrial y Comercial.	449,016.80				449,016.80	
1246 41	Adquisición con Recursos Presupuestarios	369,016.80				369,016.80	
1246 411A01	1A01 Ingresos Estatales	299,996.80				299,996.80	
1246 411A0106	Ejercicio 2006	8,800.00				8,800.00	
1246 411A0106 0001	1 Equipo Minisplit Totaline 18000 BTU HW	8,800.00				8,800.00	
1246 411A0109	Ejercicio 2009	153,149.92				153,149.92	
1246 411A0109 0001	10 MINI SPLIT CONFORT STAR 36000 BTUS. MOD. BAR36 1F/208-230V/60HZ.	127,499.93				127,499.93	
1246 411A0109 0002	3 PIEZAS MINI SPLIT COMFORT STAR 24000 BTU'S CSC1024CD 220V/1F/60HZ.	25,649.99				25,649.99	
1246 411A0110	Ejercicio 2010	30,476.01				30,476.01	
1246 411A0110 0001	1 EXTRACTOR S&P HXM-350 AXIAL 1.800 M3/HR	3,132.00				3,132.00	
1246 411A0110 0002	1 MINI SPLIT COMFORT STAR 1200	5,400.00				5,400.00	
1246 411A0110 0003	01 MINI SPLIT COMFORT STAR	21,944.01				21,944.01	
1246 411A0114	Ejercicio 2014	107,570.87				107,570.87	
1246 411A0114 0002	03 EQUIPOS DE A/A TIPO MINISPLIT DE 60,000 BTUS MODELO PISO TECHO, MARCA MIRAGE.	107,570.87				107,570.87	
1246 415825	5825 Fondo de Aportaciones Múltiples (FAM)	69,020.00				69,020.00	
1246 41582520	Ejercicio 2020	69,020.00				69,020.00	
1246 41582520 0002	1 CONGELADOR HORIZONTAL 7	8,120.00				8,120.00	
1246 41582520 0003	1 CONGELADOR HORIZONTAL TAPA SÓLIDA. CAPACIDAD DE 13.4 PIES CÚBICOS	8,700.00				8,700.00	
1246 41582520 0004	1 REFRIGERADOR/CONGELADOR 2 PUERTAS 15 FT.	52,200.00				52,200.00	
1246 44	Adquisición con Ingresos Propios	80,000.00				80,000.00	
1246 44009Z	Ingresos Propios	80,000.00				80,000.00	
1246 44009Z15	Ejercicio 2015	80,000.00				80,000.00	

**GOBIERNO CONSTITUCIONAL DEL ESTADO DE CHIAPAS**  
**INSTITUTO TECNOLÓGICO SUPERIOR DE CINTALAPA**

**SISTEMA CONTABLE 2021**  
**ANALÍTICO DE SALDOS MENSUAL**

PERÍODO : JULIO

CUENTA : 1246 Maquinaria, Otros Equipos y Herramientas

Página 9 de 13

Fecha:

20/08/2021

CUENTA		SALDOS INICIALES DEL 01 DE JULIO DE 2021		MOVIMIENTOS DEL MES		SALDOS FINALES AL 31 DE JULIO DE 2021	
NÚMERO	NOMBRE	DEUDOR	ACREEDOR	DEBE	HABER	DEUDOR	ACREEDOR
1246 44009Z15 0002	01 COMPRESOR DE 62 000 BTU'S	45,000.00				45,000.00	
1246 44009Z15 0003	01 COMPRESORES PARA AIRE ACONDICIONADO TIPO CONSOLA DE 60 000 BTUS	35,000.00				35,000.00	
1246 5	Equipo de Comunicación y Telecomunicación	546,382.42				546,382.42	
1246 51	Adquisición con Recursos Presupuestarios	527,190.99				527,190.99	
1246 511A01	1A01 Ingresos Estatales	527,190.99				527,190.99	
1246 511A0106	Ejercicio 2006	50,983.52				50,983.52	
1246 511A0106 0003	1 Conmutador telefonico marca panasonic	29,810.00				29,810.00	
1246 511A0106 0004	1 Modulo de expansión KXTD174 para 16 extensiones	10,580.00				10,580.00	
1246 511A0106 0005	1 Switch 3com Superstack 3 3250 de 48 pto Ethernet 10 base-T	10,593.52				10,593.52	
1246 511A0108	Ejercicio 2008	2,593.25				2,593.25	
1246 511A0108 0004	1 Router Linksys banda ancha Inalambrico 4 pto Giga 300 mps. N/P: WRT350N QO1H00791	2,593.25				2,593.25	
1246 511A0110	Ejercicio 2010	401,573.94				401,573.94	
1246 511A0110 0002	1 ESTACION BASE MARCA PROXIM MOD. TSUNAMI MO-8100 MULTIPUNTO	104,987.46				104,987.46	
1246 511A0110 0003	5 PUNTOS DE ACCESO MARCA PROXIM MOD. TSUNAMI MP-8150	112,915.68				112,915.68	
1246 511A0110 0004	06 PUNTOS DE ACCESO MARCA PROXIM/ORINOCO AP-8000 WD	82,864.57				82,864.57	
1246 511A0110 0006	2 ACCESS POINT MRCA CISCO MODELO WAP4410N WIRELESS-N	6,092.23				6,092.23	
1246 511A0110 0007	04 3COM BASELINE SWITCH 2816, N/P 3CBLUG16A CON 16 PUERTOS	14,268.00				14,268.00	
1246 511A0110 0008	1 PLOTTER HP TIPO 44"	80,446.00				80,446.00	
1246 511A0111	Ejercicio 2011	48,688.28				48,688.28	
1246 511A0111 0001	02 GPS MAGELLAN MOD MOBILE MAPPER 6 No. 0143524362800 Y 0143524362589	24,000.00				24,000.00	
1246 511A0111 0002	01 DVR MOVIL HIKVISION	24,688.28				24,688.28	
1246 511A0114	Ejercicio 2014	23,352.00				23,352.00	
1246 511A0114 0002	04 RADIO PORTATIL MARCA HYT MODELO TC320 CON ACCESORIOS	8,352.00				8,352.00	
1246 511A0114 0003	03 GPS NAVEGADOR MAGUPELLAN, MOD. EXPLORIST 510	15,000.00				15,000.00	
1246 54	Adquisición con Ingresos Propios	19,191.43				19,191.43	

**GOBIERNO CONSTITUCIONAL DEL ESTADO DE CHIAPAS  
INSTITUTO TECNOLÓGICO SUPERIOR DE CINTALAPA**

**SISTEMA CONTABLE 2021  
ANALÍTICO DE SALDOS MENSUAL**

PERÍODO : JULIO

CUENTA : 1246 Maquinaria, Otros Equipos y Herramientas

Página 10 de 13

Fecha:

20/08/2021

CUENTA		SALDOS INICIALES DEL 01 DE JULIO DE 2021		MOVIMIENTOS DEL MES		SALDOS FINALES AL 31 DE JULIO DE 2021	
NÚMERO	NOMBRE	DEUDOR	ACREEDOR	DEBE	HABER	DEUDOR	ACREEDOR
1246 54009Z	Ingresos Propios	19,191.43				19,191.43	
1246 54009Z15	Ejercicio 2015	19,191.43				19,191.43	
1246 54009Z15 0002	01 LECTORA DE TARJETA RFID DE 12 MTS DE ALCANCE UHF 900 MHZ	19,191.43				19,191.43	
1246 6	Equipos de Generación Eléctrica, Aparatos y Accesorios Eléctricos	609,439.96				609,439.96	
1246 61	Adquisición con Recursos Presupuestarios	534,555.29				534,555.29	
1246 611A01	1A01 Ingresos Estatales	133,195.29				133,195.29	
1246 611A0108	Ejercicio 2008	3,099.00				3,099.00	
1246 611A0108 0004	1 NO Break c/reg T1500 VA Respaldo 60 min 10 cont	3,099.00				3,099.00	
1246 611A0110	Ejercicio 2010	8,117.91				8,117.91	
1246 611A0110 0001	2 NO BREAK MARCA VICA MODELO SMART LCD 2200	8,117.91				8,117.91	
1246 611A0111	Ejercicio 2011	30,154.07				30,154.07	
1246 611A0111 0001	LIEBERT PSI 1000VA 120V 15/05 SAI PS1000RT3-120 XR DE LINEA INTERACTIVA PARA MONTAJE EN RACK	30,154.07				30,154.07	
1246 611A0112	Ejercicio 2012	50,821.98				50,821.98	
1246 611A0112 0001	02 SOPORTE MOTORIZADO SKY DOOR TODOVISUAL	33,872.00				33,872.00	
1246 611A0112 0002	05 FUENTE DE PODER REGULADA 6,10 O 30 AMPS	16,949.98				16,949.98	
1246 611A0113	Ejercicio 2013	41,002.33				41,002.33	
1246 611A0113 0002	01 MEDIDOR DE PH/EC/TDS TEMPERATURA	5,192.33				5,192.33	
1246 611A0113 0003	02 BAFLE CERWIN VEGA	19,900.00				19,900.00	
1246 611A0113 0004	01 MICROFONO INALAMBRICO SHURE	8,500.00				8,500.00	
1246 611A0113 0005	01 MICROFONO INALAMBRICO SHURE	4,920.00				4,920.00	
1246 611A0113 0006	01 MEZCLADORA YAMAHA	2,490.00				2,490.00	
1246 615825	5825 Fondo de Aportaciones Múltiples (FAM)	401,360.00				401,360.00	
1246 61582520	Ejercicio 2020	401,360.00				401,360.00	
1246 61582520 0026	1 ANALIZADOR DE RED, MEDIDOR DE ENERGÍA POLIFÁSICO, MODELO ELITEPRO EXC-U-N-C CON TRES CANALES DE VOLTAJE Y 4 CANALES DE CORRIENTE	78,880.00				78,880.00	

**GOBIERNO CONSTITUCIONAL DEL ESTADO DE CHIAPAS  
INSTITUTO TECNOLÓGICO SUPERIOR DE CINTALAPA**

**SISTEMA CONTABLE 2021  
ANALÍTICO DE SALDOS MENSUAL**

PERÍODO : JULIO

CUENTA : 1246 Maquinaria, Otros Equipos y Herramientas

Página 11 de 13

Fecha:

20/08/2021

CUENTA		SALDOS INICIALES DEL 01 DE JULIO DE 2021		MOVIMIENTOS DEL MES		SALDOS FINALES AL 31 DE JULIO DE 2021	
NÚMERO	NOMBRE	DEUDOR	ACREEDOR	DEBE	HABER	DEUDOR	ACREEDOR
1246 61582520 0028	2 OSCILOSCOPIO 200 MHZ BANDWIDTH, REAL-TIME SAMPLING RATE UP TO 1 GSA/S. RECORD LENGTH UP TO 14 MPTS	18,560.00				18,560.00	
1246 61582520 0029	1 SISTEMA FOTOVOLTAICO INTERCONECTADO A LA RED, 10 KW	174,000.00				174,000.00	
1246 61582520 0030	1 AEROGENERADOR 1 KW, TIPO DE UNIDAD: GENERADOR EÓLICO HORIZONTAL POTENCIA DEL GENERADOR: 1000 Y 2000 WATTS	58,000.00				58,000.00	
1246 61582520 0031	3 INVERSOR, ONDA SENOIDAL PURA MODIFICADA 24VCD A 110 VCA DE 1000 W	20,880.00				20,880.00	
1246 61582520 0032	1 KIT ELÉCTRICO	34,800.00				34,800.00	
1246 61582520 0033	2 MULTÍMETRO FLUKE	16,240.00				16,240.00	
1246 64	Adquisición con Ingresos Propios	74,884.67				74,884.67	
1246 64009Z	Ingresos Propios	74,884.67				74,884.67	
1246 64009Z15	Ejercicio 2015	26,210.54				26,210.54	
1246 64009Z15 0002	01 COMPRESOR 1/4 HP DE DIAFRAGMA 954 GONI	2,463.90				2,463.90	
1246 64009Z15 0003	01 COMPRESOR GONI 2HP 91004	2,940.52				2,940.52	
1246 64009Z15 0004	01 TALADRO BANCO TRUPER 300W TB512A	3,231.40				3,231.40	
1246 64009Z15 0005	01 ROTOMARTILLO 1/2 URREA RM812B	2,814.72				2,814.72	
1246 64009Z15 0006	01 SIERRA INGLETE 12 CORTE ALUM TPR 12463	10,209.00				10,209.00	
1246 64009Z15 0007	01 ROTOMARTILLO INALAMBRICO TRUPER 11808	4,551.00				4,551.00	
1246 64009Z16	Ejercicio 2016	48,674.13				48,674.13	
1246 64009Z16 0002	01 BOMBA M. ET HOR 60 GPM 3.0 HP	8,184.33				8,184.33	
1246 64009Z16 0003	03 JUEGO DE SISTEMAS DE LISTON-PORTAFUSIBLES, POR CORTO CIRCUITOS PARA 15 KVA TRIFASICO PARA LINEA DE ALTA TENSION EN SUBESTACION TIPO POSTE	23,611.80				23,611.80	
1246 64009Z16 0004	03 APARTARAYOS PARA 15 KVA A 13,200 VILTS PARA TIPO SUBESTACION	16,878.00				16,878.00	
1246 7	Herramientas y Máquinas-Herramienta	733,843.82				733,843.82	
1246 71	Adquisición con Recursos Presupuestarios	713,742.64				713,742.64	
1246 711A01	1A01 Ingresos Estatales	99,356.47				99,356.47	
1246 711A0108	Ejercicio 2008	18,114.48				18,114.48	

**GOBIERNO CONSTITUCIONAL DEL ESTADO DE CHIAPAS**  
**INSTITUTO TECNOLÓGICO SUPERIOR DE CINTALAPA**

**SISTEMA CONTABLE 2021**  
**ANALÍTICO DE SALDOS MENSUAL**

PERÍODO : JULIO

CUENTA : 1246 Maquinaria, Otros Equipos y Herramientas

Página 12 de 13

Fecha:

20/08/2021

CUENTA		SALDOS INICIALES DEL 01 DE JULIO DE 2021		MOVIMIENTOS DEL MES		SALDOS FINALES AL 31 DE JULIO DE 2021	
NÚMERO	NOMBRE	DEUDOR	ACREEDOR	DEBE	HABER	DEUDOR	ACREEDOR
1246 711A0108 0001	2 Compresores LG mod. 2520UNDR2CA Scroll 5 T.R.	18,114.48				18,114.48	
1246 711A0110	Ejercicio 2010	43,621.98				43,621.98	
1246 711A0110 0001	PODADORA MARCA POLAN PRO 6.25 H.P	6,575.00				6,575.00	
1246 711A0110 0003	ROTOMARTILLO SDS PLUS	2,710.05				2,710.05	
1246 711A0110 0004	COMPRESOR SCROLL MARCA LG MOD. 2520UNDR2CA DE 5 TR TRIFASICO	9,906.40				9,906.40	
1246 711A0110 0005	1 COMPRESOR SCROLL MARCA LG MOD 2520UNDR2CA DE 5 TR	9,906.40				9,906.40	
1246 711A0110 0006	01 BOMBA MOD 3, HP 220/440V	14,524.13				14,524.13	
1246 711A0112	Ejercicio 2012	24,732.00				24,732.00	
1246 711A0112 0001	02 FREGADERO PARA LAVADO DE 02 OLLAS	24,732.00				24,732.00	
1246 711A0114	Ejercicio 2014	12,888.01				12,888.01	
1246 711A0114 0003	03 DISTANCIOMETRO LEICA, MOD. DISTO D210	8,700.00				8,700.00	
1246 711A0114 0004	01 PLANTA PARA SOLDAR SD 300 AM S/C SUPERDELTA, TIPO TRANSFORMADOR	4,188.01				4,188.01	
1246 715825	5825 Fondo de Aportaciones Múltiples (FAM)	614,386.17				614,386.17	
1246 71582520	Ejercicio 2020	614,386.17				614,386.17	
1246 71582520 0002	1 TROQUELADORA DE 3 TONS REFORZADA	48,845.74				48,845.74	
1246 71582520 0003	1 CORTADORA DE DISCO DE 70 MM MCA. TITANIUM	43,738.44				43,738.44	
1246 71582520 0004	1 SIERRA CINTA HORIZONTAL VERT. TITANIUM	28,348.31				28,348.31	
1246 71582520 0005	1 TALADRO RADIAL DE 1M.	131,631.70				131,631.70	
1246 71582520 0006	1 PERFILADORA 9X49 MCA. TITANIUM	127,049.58				127,049.58	
1246 71582520 0007	1 TALADRO ENGRANDADO DE BANCO TITANIUM	46,052.00				46,052.00	
1246 71582520 0008	1 TALADRO DE COLUMNA M.TITANIUM	16,153.12				16,153.12	
1246 71582520 0009	1 EMPACADORA SELLADORA AL ALTO VACIO DZ400 CRT TINA GRANDE	40,394.68				40,394.68	
1246 71582520 0010	1 ROLADORA DE LAMINA, MÁQUINA DOBLADORA DE 3 RODILLOS DE ACERO DE ALTA RESISTENCIA	36,698.74				36,698.74	
1246 71582520 0011	1 REMACHADORA, NEUMÁTICA, ALTURA 6-1/2 PULG., DIÁ. 3/16 PULG., DIÁ. DE REMACHE CIEGO 1/8 PULG.,	3,596.00				3,596.00	
1246 71582520 0012	1 PRENSA TIPO H	4,959.29				4,959.29	

**GOBIERNO CONSTITUCIONAL DEL ESTADO DE CHIAPAS**  
**INSTITUTO TECNOLÓGICO SUPERIOR DE CINTALAPA**

**SISTEMA CONTABLE 2021**  
**ANALÍTICO DE SALDOS MENSUAL**

**PERÍODO :** JULIO

**CUENTA :** 1246 Maquinaria, Otros Equipos y Herramientas

Página 13 de 13

Fecha:

20/08/2021

CUENTA		SALDOS INICIALES DEL 01 DE JULIO DE 2021		MOVIMIENTOS DEL MES		SALDOS FINALES AL 31 DE JULIO DE 2021	
NÚMERO	NOMBRE	DEUDOR	ACREEDOR	DEBE	HABER	DEUDOR	ACREEDOR
1246 71582520 0013	1 KIT DE 7 HERRAMIENTAS CON 1 PILA AH Y 2 PILAS AH	14,210.00				14,210.00	
1246 71582520 0014	1 JUEGO DE HERRAMIENTAS PARA TALLER 170 PIEZA	7,540.00				7,540.00	
1246 71582520 0015	6 UNIDAD DE GPS PORTÁTIL A COLOR,+ GLONASS + + GALILEO + WAAS	33,327.96				33,327.96	
1246 71582520 0016	1 SOLDADORA, BAJO NIVEL DE SALPICADURA Y UN AMPLIO RANGO DE VOLTAJE	19,080.61				19,080.61	
1246 71582520 0017	1 SOLDADORA AUTÓGENA, EQUIPO DE OXICORTE TIPO VICTOR	5,800.00				5,800.00	
1246 71582520 0018	2 CONTROLADOR, CARGA MPPT 12, 24,36, 48 VCD A 60 A	6,960.00				6,960.00	
1246 74	Adquisición con Ingresos Propios	20,101.18				20,101.18	
1246 74009Z	Ingresos Propios	20,101.18				20,101.18	
1246 74009Z15	Ejercicio 2015	16,157.18				16,157.18	
1246 74009Z15 0002	01 TORNILLO BANCO TA-8 TRUPER 18595	4,797.01				4,797.01	
1246 74009Z15 0003	01 DESBROZADORA BUCLE WINPRO	3,500.00				3,500.00	
1246 74009Z15 0004	01 DESBROZADORA BUCLE MARCA STHIL	2,500.00				2,500.00	
1246 74009Z15 0005	01 TALADRO ROTOMARTILLO 500 WATTS 1/2 ESTUCHE	5,360.17				5,360.17	
1246 74009Z16	Ejercicio 2016	3,944.00				3,944.00	
1246 74009Z16 0002	01 TALADRO INDUSTRIAL R/MARTILLO	3,944.00				3,944.00	
1246 9	Otros Equipos	58,118.90				58,118.90	
1246 91	Adquisición con Recursos Presupuestarios	58,118.90				58,118.90	
1246 911A01	1A01 Ingresos Estatales	4,341.88				4,341.88	
1246 911A0110	Ejercicio 2010	4,341.88				4,341.88	
1246 911A0110 0001	01 ESCALERA DE EXTENCION DE 7.5 MTS, SEPARABLES CON CHAROLA DE TRABAJO	4,341.88				4,341.88	
1246 915825	5825 Fondo de Aportaciones Múltiples (FAM)	53,777.02				53,777.02	
1246 91582520	Ejercicio 2020	53,777.02				53,777.02	
1246 91582520 0004	1 ESTACIÓN METEREOLÓGICA	39,672.00				39,672.00	
1246 91582520 0005	1 ESTACIÓN METEOROLÓGICA INALÁMBRICA SOLAR	14,105.02				14,105.02	

**GOBIERNO CONSTITUCIONAL DEL ESTADO DE CHIAPAS**  
**INSTITUTO TECNOLÓGICO SUPERIOR DE CINTALAPA**

**SISTEMA CONTABLE 2021**  
**ANALÍTICO DE SALDOS MENSUAL**

**PERÍODO :** JULIO  
**CUENTA :** 1251 Software

Página 1 de 2  
 Fecha: 20/08/2021

CUENTA		SALDOS INICIALES DEL 01 DE JULIO DE 2021		MOVIMIENTOS DEL MES		SALDOS FINALES AL 31 DE JULIO DE 2021	
NÚMERO	NOMBRE	DEUDOR	ACREEDOR	DEBE	HABER	DEUDOR	ACREEDOR
1251	Software	359,855.40				359,855.40	
1251 1	Software	359,855.40				359,855.40	
1251 11	Adquisición con Recursos Presupuestarios	359,855.40				359,855.40	
1251 111A01	1A01 Ingresos Estatales	359,855.40				359,855.40	
1251 111A0106	Ejercicio 2006	38,607.20				38,607.20	
1251 111A0106 0001	1 Programa Informatico para contabilidad Conta 2000	11,228.00				11,228.00	
1251 111A0106 0002	1 Prog Informatico Nómina Windows 2000 sist. marca control 2000	6,601.00				6,601.00	
1251 111A0106 0003	1 Sistema SIE 2004 Servicios Escolares	20,778.20				20,778.20	
1251 111A0107	Ejercicio 2007	6,428.50				6,428.50	
1251 111A0107 0001	1 Software Nomiplus control de asistencia	6,428.50				6,428.50	
1251 111A0108	Ejercicio 2008	19,080.80				19,080.80	
1251 111A0108 0001	1 SQL Server Standar EDTN 2008	7,923.50				7,923.50	
1251 111A0108 0002	1 Visual Studio PRO 2008	11,157.30				11,157.30	
1251 111A0109	Ejercicio 2009	71,983.31				71,983.31	
1251 111A0109 0001	1 Sofwere Tarificador de llamadas Telefónicas de 25 ext UR25 Reportel V.6. serie 3240	2,925.86				2,925.86	
1251 111A0109 0002	16 Software Microsoft MS Office Profesional Plus 2007	26,551.20				26,551.20	
1251 111A0109 0003	1 SOFTWARE SIABUC 8	5,850.00				5,850.00	
1251 111A0109 0004	1 SOFTWARE MASTERWEB NIVEL LICENCIAMIENTO 2.	36,656.25				36,656.25	
1251 111A0110	Ejercicio 2010	208,018.16				208,018.16	
1251 111A0110 0001	1 SOFTWARE DE CTRL DE ASISTENCIA NOMIPLUS TA.NET STD 1	7,186.20				7,186.20	
1251 111A0110 0002	1 SOFTWARE MICROCOFT MS OFFICE PROFESIONAL 2010 CON 96 LICENCIAS	96,831.00				96,831.00	
1251 111A0110 0003	1 SOFTWARE CIVILCAD VERSION 2008 CON .16 LICENCIAS MARCA ARQCOM	44,694.80				44,694.80	
1251 111A0110 0004	1 SOFTWARE CARTALINX CON LICENCIAMIENTO ACADEMICO MARCA CLARKLABS	4,468.32				4,468.32	
1251 111A0110 0005	01 SOFTWARE IDRISI TAIGA VERSION ACADEMICA 15 LICENCIAS	54,837.84				54,837.84	
1251 111A0112	Ejercicio 2012	4,925.07				4,925.07	



**GOBIERNO CONSTITUCIONAL DEL ESTADO DE CHIAPAS**  
**INSTITUTO TECNOLÓGICO SUPERIOR DE CINTALAPA**  
**SISTEMA CONTABLE 2021**  
**ANALÍTICO DE SALDOS MENSUAL**

**PERÍODO :** JULIO  
**CUENTA :** 1251 Software

**Fecha:** 20/08/2021  
 Página 2 de 2

CUENTA		SALDOS INICIALES DEL 01 DE JULIO DE 2021		MOVIMIENTOS DEL MES		SALDOS FINALES AL 31 DE JULIO DE 2021	
NÚMERO	NOMBRE	DEUDOR	ACREEDOR	DEBE	HABER	DEUDOR	ACREEDOR
1251 111A0112 0001	01 TARIFICADOR EMPRESARIAL	4,925.07				4,925.07	
1251 111A0114	Ejercicio 2014	10,812.36				10,812.36	
1251 111A0114 0002	01 EMOTIV SDK DEVELOPER EDITION PARA EPOC	10,812.36				10,812.36	

**GOBIERNO CONSTITUCIONAL DEL ESTADO DE CHIAPAS**  
**INSTITUTO TECNOLÓGICO SUPERIOR DE CINTALAPA**

**SISTEMA CONTABLE 2021**  
**ANALÍTICO DE SALDOS MENSUAL**

**PERÍODO :** JULIO  
**CUENTA :** 1254 Licencias

Página 1 de 1  
 Fecha: 20/08/2021

CUENTA		SALDOS INICIALES DEL 01 DE JULIO DE 2021		MOVIMIENTOS DEL MES		SALDOS FINALES AL 31 DE JULIO DE 2021	
NÚMERO	NOMBRE	DEUDOR	ACREEDOR	DEBE	HABER	DEUDOR	ACREEDOR
1254	Licencias	277,686.60				277,686.60	
1254 1	Licencias Informáticas e Intelectuales	277,686.60				277,686.60	
1254 11	Adquisición con Recursos Presupuestarios	277,686.60				277,686.60	
1254 115932	5932 Otros Subsidios	277,686.60				277,686.60	
1254 11593216	Ejercicio 2016	277,686.60				277,686.60	
1254 11593216 0002	1 SOLUCION WEBEX TRAINIG CENTER LICENCIA NOMBRADA CAPACIDAD DE 30 PARTICIPANTES, HERRAMIENTAS DE CHAT SONDEOS, ASITENCIAS, Y ANOTACION: DOCUMENTOS, APLICACIONES Y ESCRITORIOS COMPARTIDOS EN TIEMPO REAL. SUSCRIPCION POR DOS AÑOS.	277,686.60				277,686.60	

**GOBIERNO CONSTITUCIONAL DEL ESTADO DE CHIAPAS**  
**INSTITUTO TECNOLÓGICO SUPERIOR DE CINTALAPA**

**SISTEMA CONTABLE 2021**  
**ANALÍTICO DE SALDOS MENSUAL**

**PERÍODO :** JULIO  
**CUENTA :** 1274 Anticipos a Largo Plazo

Página 1 de 1  
 Fecha: 20/08/2021

CUENTA		SALDOS INICIALES DEL 01 DE JULIO DE 2021		MOVIMIENTOS DEL MES		SALDOS FINALES AL 31 DE JULIO DE 2021	
NÚMERO	NOMBRE	DEUDOR	ACREEDOR	DEBE	HABER	DEUDOR	ACREEDOR
1274	Anticipos a Largo Plazo	22,846.20				22,846.20	
1274 1	Anticipos a Proveedores por Adquisición de Bienes y Prestación de Servicios a LP	22,846.20				22,846.20	
1274 11	Por Adquisición de Bienes y Prestación de Servicios LP	22,846.20				22,846.20	
1274 11009Z	Ingresos Propios	22,846.20				22,846.20	
1274 11009Z18	Ejercicio 2018	10,353.00				10,353.00	
1274 11009Z18 0002	Islas Mendoza Alicia	10,353.00				10,353.00	
1274 11009Z19	Ejercicio 2019	12,493.20				12,493.20	
1274 11009Z19 0002	Jorge Diego Nigenda Yañez	12,493.20				12,493.20	

**GOBIERNO CONSTITUCIONAL DEL ESTADO DE CHIAPAS  
INSTITUTO TECNOLÓGICO SUPERIOR DE CINTALAPA**

**SISTEMA CONTABLE 2021  
ANALÍTICO DE SALDOS MENSUAL**

**PERÍODO :** JULIO

**CUENTA :** 2111 Servicios Personales por Pagar a Corto Plazo

Página 1 de 1

Fecha:

20/08/2021

CUENTA		SALDOS INICIALES DEL 01 DE JULIO DE 2021		MOVIMIENTOS DEL MES		SALDOS FINALES AL 31 DE JULIO DE 2021	
NÚMERO	NOMBRE	DEUDOR	ACREEDOR	DEBE	HABER	DEUDOR	ACREEDOR
2111	Servicios Personales por Pagar a Corto Plazo			3,084,582.88	3,084,582.88		
2111 1	Remuneración por Pagar al Personal de Carácter Permanente a CP			3,084,582.88	3,084,582.88		
2111 11	Recursos por Ingresos de Libre Disposición			2,076,982.85	2,076,982.85		
2111 1101	Remuneración por Pagar a CP			2,076,982.85	2,076,982.85		
2111 110107	5811 Fondo General de Participaciones			2,076,982.85	2,076,982.85		
2111 11010721	Ejercicio 2021			2,076,982.85	2,076,982.85		
2111 11010721 0002	Transferencias para Servicios Personales			2,076,982.85	2,076,982.85		
2111 12	Recursos por Transferencias Federales Etiquetadas			1,007,600.03	1,007,600.03		
2111 1201	Remuneración por Pagar a CP			1,007,600.03	1,007,600.03		
2111 120114	5932 Otros Subsidios			1,007,600.03	1,007,600.03		
2111 12011421	Ejercicio 2021			1,007,600.03	1,007,600.03		
2111 12011421 0002	Transferencias para Servicios Personales			1,007,600.03	1,007,600.03		

S

**GOBIERNO CONSTITUCIONAL DEL ESTADO DE CHIAPAS**  
**INSTITUTO TECNOLÓGICO SUPERIOR DE CINTALAPA**

**SISTEMA CONTABLE 2021**  
**ANALÍTICO DE SALDOS MENSUAL**

**PERÍODO :** JULIO

**CUENTA :** 2112 Proveedores por Pagar a Corto Plazo

Página 1 de 3

Fecha:

20/08/2021

CUENTA		SALDOS INICIALES DEL 01 DE JULIO DE 2021		MOVIMIENTOS DEL MES		SALDOS FINALES AL 31 DE JULIO DE 2021	
NÚMERO	NOMBRE	DEUDOR	ACREEDOR	DEBE	HABER	DEUDOR	ACREEDOR
2112	Proveedores por Pagar a Corto Plazo		6,670,946.24	210,430.91	210,430.91		6,670,946.24
2112 1	Deudas por Adquisición de Bienes y Contratación de Servicios por Pagar a CP		4,334,447.37	210,430.91	210,430.91		4,334,447.37
2112 11	Recursos por Ingresos de Libre Disposición		4,254,494.70	26,258.67	26,258.67		4,254,494.70
2112 1103	Transferencias, Asignaciones, Subsidios y Otras Ayudas		4,254,494.70	26,258.67	26,258.67		4,254,494.70
2112 110301	1A01 Ingresos Estatales		4,157,150.38				4,157,150.38
2112 11030120	Ejercicio 2020		4,157,150.38				4,157,150.38
2112 11030120 1	Transferencias, Asignaciones, Subsidios y Otras Ayudas		4,157,150.38				4,157,150.38
2112 11030120 1013	CIE TECNOLOGÍAS DEL SURESTE, S.A. DE C.V.		278,819.74				278,819.74
2112 11030120 1016	LFC-30 CONSTRUCCIONES Y SERVICIOS, S.A. DE C.V.		925,000.00				925,000.00
2112 11030120 1017	EMPRESA FD, S.A. DE C.V.		1,148,221.10				1,148,221.10
2112 11030120 1019	INGENIEROS DN S.A. DE C.V.		602,547.50				602,547.50
2112 11030120 1022	TECNOLOGIA DE LA INFORMACION Y COMUNICACION DEL SURESTE SA DE CV		674,986.92				674,986.92
2112 11030120 1023	GRUPO DE DESARROLLO PROACTIVA, S.P.R. DE R.L.		394,116.54				394,116.54
2112 11030120 1025	INSUMOS HOSPITALARIOS ALPHA S.A. DE C.V.		51,562.00				51,562.00
2112 11030120 1029	RECEPTOR BIOTEC S.A. DE C.V.		81,896.58				81,896.58
2112 110313	5817 Impuesto a la Venta Final de Gasolina y Diesel		97,344.32	26,258.67	26,258.67		97,344.32
2112 11031320	Ejercicio 2020		97,344.32				97,344.32
2112 11031320 1	Transferencias, Asignaciones, Subsidios y Otras Ayudas		97,344.32				97,344.32
2112 11031320 1047	HUET BOLOM ANGELA CARIDAD		97,344.32				97,344.32
2112 11031321	Ejercicio 2021			26,258.67	26,258.67		
2112 11031321 1	Transferencias, Asignaciones, Subsidios y Otras Ayudas			26,258.67	26,258.67		
2112 11031321 1002	BANCO MERCANTIL DEL NORTE, S.A.			469.80	469.80		
2112 11031321 1015	MENDOZA CASTAÑEDA JUAN CARLOS			5,568.00	5,568.00		
2112 11031321 1016	NUBOSOFT SERVICIOS SA DE CV			15,460.87	15,460.87		
2112 11031321 1019	BUFETE DE SERVICIOS TECNICO INDUSTRIAL EN SISTEMA ZAVALA GARCIA E HIJOS, S.A. DE C.V.			1,160.00	1,160.00		

**GOBIERNO CONSTITUCIONAL DEL ESTADO DE CHIAPAS  
INSTITUTO TECNOLÓGICO SUPERIOR DE CINTALAPA**

**SISTEMA CONTABLE 2021  
ANALÍTICO DE SALDOS MENSUAL**

**PERÍODO :** JULIO

**CUENTA :** 2112 Proveedores por Pagar a Corto Plazo

Página 2 de 3

Fecha:

20/08/2021

CUENTA		SALDOS INICIALES DEL 01 DE JULIO DE 2021		MOVIMIENTOS DEL MES		SALDOS FINALES AL 31 DE JULIO DE 2021	
NÚMERO	NOMBRE	DEUDOR	ACREEDOR	DEBE	HABER	DEUDOR	ACREEDOR
2112 11031321 1020	ANGEL HERNANDEZ LETICIA			3,600.00	3,600.00		
2112 12	Recursos por Transferencias Federales Etiquetadas		79,952.67	184,172.24	184,172.24		79,952.67
2112 1203	Transferencias, Asignaciones, Subsidios y Otras Ayudas		79,952.67	184,172.24	184,172.24		79,952.67
2112 120314	5932 Otros Subsidios		79,952.67	184,172.24	184,172.24		79,952.67
2112 12031420	Ejercicio 2020		79,952.67				79,952.67
2112 12031420 1	Transferencias, Asignaciones, Subsidios y Otras Ayudas		79,952.67				79,952.67
2112 12031420 1037	HUET BOLOM ANGELA CARIDAD		79,952.67				79,952.67
2112 12031421	Ejercicio 2021			184,172.24	184,172.24		
2112 12031421 1	Transferencias, Asignaciones, Subsidios y Otras Ayudas			184,172.24	184,172.24		
2112 12031421 1002	BANCO MERCANTIL DEL NORTE, S.A.			220.40	220.40		
2112 12031421 1003	BANCO NACIONAL DE MÉXICO, S.A. INTEGRANTE DEL GRUPO FINANCIERO BANAMEX			596.79	596.79		
2112 12031421 1004	MEZA SERRANO JOSE FRANCISCO			1,760.00	1,760.00		
2112 12031421 1005	TELEFONOS DE MEXICO, S.A.B. DE C.V.			46,565.72	46,565.72		
2112 12031421 1006	CERVANTES CANCINO RODULFO			30,000.02	30,000.02		
2112 12031421 1008	CFE SUMINISTRADOR DE SERVICIOS BASICOS			52,957.00	52,957.00		
2112 12031421 1009	EXI CHIAPAS, S.A. DE C.V.			40,600.00	40,600.00		
2112 12031421 1015	PROMOTORA COMERCIAL TORRES BATIZ, S.A. DE C.V.			11,472.31	11,472.31		
2112 2	Deudas por Adquisición de Bienes Inmuebles, Muebles e Intangibles por Pagar a CP		2,336,498.87				2,336,498.87
2112 22	Recursos por Transferencias Federales Etiquetadas		2,336,498.87				2,336,498.87
2112 2202	Adquisición de Bienes Muebles		2,336,498.87				2,336,498.87
2112 220205	5825 Fondo de Aportaciones Múltiples (FAM)		2,336,498.87				2,336,498.87
2112 22020520	Ejercicio 2020		2,336,498.87				2,336,498.87
2112 22020520 1	Adquisición de Bienes Muebles		2,336,498.87				2,336,498.87
2112 22020520 1003	CIE TECNOLOGÍAS DEL SURESTE, S.A. DE C.V.		159,484.40				159,484.40
2112 22020520 1004	INSUMOS HOSPITALARIOS ALPHA S.A. DE C.V.		639,303.26				639,303.26

**GOBIERNO CONSTITUCIONAL DEL ESTADO DE CHIAPAS**  
**INSTITUTO TECNOLÓGICO SUPERIOR DE CINTALAPA**  
**SISTEMA CONTABLE 2021**  
**ANALÍTICO DE SALDOS MENSUAL**

**PERÍODO :** JULIO

**CUENTA :** 2112 Proveedores por Pagar a Corto Plazo

Página 3 de 3

**Fecha:** 20/08/2021

CUENTA		SALDOS INICIALES DEL 01 DE JULIO DE 2021		MOVIMIENTOS DEL MES		SALDOS FINALES AL 31 DE JULIO DE 2021	
NÚMERO	NOMBRE	DEUDOR	ACREEDOR	DEBE	HABER	DEUDOR	ACREEDOR
2112 22020520 1005	RECEPTOR BIOTEC S.A. DE C.V.		439,146.74				439,146.74
2112 22020520 1007	INMESUR INSUMOS Y EQUIPAMIENTO MEDICO, S.A. DE C.V.		42,252.42				42,252.42
2112 22020520 1008	GRUPO DE DESARROLLO PROACTIVA, S.P.R. DE R.L.		1,056,312.05				1,056,312.05

G

**GOBIERNO CONSTITUCIONAL DEL ESTADO DE CHIAPAS**  
**INSTITUTO TECNOLÓGICO SUPERIOR DE CINTALAPA**

**SISTEMA CONTABLE 2021**  
**ANALÍTICO DE SALDOS MENSUAL**

**PERÍODO :** JULIO

**CUENTA :** 2115 Transferencias Otorgadas por Pagar a Corto Plazo

Página 1 de 1

Fecha: 20/08/2021

CUENTA		SALDOS INICIALES DEL 01 DE JULIO DE 2021		MOVIMIENTOS DEL MES		SALDOS FINALES AL 31 DE JULIO DE 2021	
NÚMERO	NOMBRE	DEUDOR	ACREEDOR	DEBE	HABER	DEUDOR	ACREEDOR
2115	Transferencias Otorgadas por Pagar a Corto Plazo			222,822.00	222,822.00		
2115 1	Transferencias Internas y Asignaciones al Sector Público			222,822.00	222,822.00		
2115 11	Recursos por Ingresos de Libre Disposición			222,822.00	222,822.00		
2115 111A01	1A01 Recursos Fiscales			222,822.00	222,822.00		
2115 111A0121	Ejercicio 2021			222,822.00	222,822.00		
2115 111A0121 1	Organismos Públicos			222,822.00	222,822.00		
2115 111A0121 1005	Transferencias Internas Otorgadas a Entidades Paraestatales no Empresariales y no Financieras			222,822.00	222,822.00		



**GOBIERNO CONSTITUCIONAL DEL ESTADO DE CHIAPAS**  
**INSTITUTO TECNOLÓGICO SUPERIOR DE CINTALAPA**

**SISTEMA CONTABLE 2021**  
**ANALÍTICO DE SALDOS MENSUAL**

PERÍODO : JULIO

CUENTA : 2117 Retenciones y Contribuciones por Pagar a Corto Plazo

Página 1 de 2

Fecha: 20/08/2021

CUENTA		SALDOS INICIALES DEL 01 DE JULIO DE 2021		MOVIMIENTOS DEL MES		SALDOS FINALES AL 31 DE JULIO DE 2021	
NÚMERO	NOMBRE	DEUDOR	ACREEDOR	DEBE	HABER	DEUDOR	ACREEDOR
2117	Retenciones y Contribuciones por Pagar a Corto Plazo		998,191.23	1,665,269.47	673,583.02		6,504.78
2117 1	Retenciones de Impuestos por Pagar a CP		3,252.39	399,164.38	402,416.77		6,504.78
2117 11	Recursos por Ingresos de Libre Disposición		3,252.39	203,221.37	199,968.98		
2117 1101	Retenciones por Pagar a CP		3,252.39	203,221.37	199,968.98		
2117 110107	5811 Fondo General de Participaciones			199,968.98	199,968.98		
2117 11010721	Ejercicio 2021			199,968.98	199,968.98		
2117 11010721 0007	INFONACOT			18,049.12	18,049.12		
2117 11010721 0015	ISR por Sueldos y Salarios			181,919.86	181,919.86		
2117 110113	5817 Impuesto a la Venta Final de Gasolina y Diesel		3,252.39	3,252.39			
2117 11011321	Ejercicio 2021		3,252.39	3,252.39			
2117 11011321 0010	I.S.R. Honorarios		1,573.48	1,573.48			
2117 11011321 0013	I.V.A.		1,678.91	1,678.91			
2117 12	Recursos por Transferencias Federales Etiquetadas			195,943.01	202,447.79		6,504.78
2117 1201	Retenciones por Pagar a CP			195,943.01	202,447.79		6,504.78
2117 120114	5932 Otros Subsidios			195,943.01	202,447.79		6,504.78
2117 12011421	Ejercicio 2021			195,943.01	202,447.79		6,504.78
2117 12011421 0007	INFONACOT			18,049.12	18,049.12		
2117 12011421 0010	I.S.R. Honorarios				3,146.96		3,146.96
2117 12011421 0013	I.V.A.				3,357.82		3,357.82
2117 12011421 0015	ISR por Sueldos y Salarios			177,893.89	177,893.89		
2117 2	Retenciones del Sistema de Seguridad Social por Pagar a CP		994,938.84	1,076,983.69	82,044.85		
2117 21	Recursos por Ingresos de Libre Disposición		494,685.42	538,891.66	44,206.24		
2117 2101	Retenciones a CP		494,685.42	538,891.66	44,206.24		
2117 210107	5811 Fondo General de Participaciones		494,685.42	538,891.66	44,206.24		
2117 21010721	Ejercicio 2021		494,685.42	538,891.66	44,206.24		
2117 21010721 0002	Cuota I.M.S.S.		494,685.42	538,891.66	44,206.24		

**GOBIERNO CONSTITUCIONAL DEL ESTADO DE CHIAPAS**  
**INSTITUTO TECNOLÓGICO SUPERIOR DE CINTALAPA**

**SISTEMA CONTABLE 2021**  
**ANALÍTICO DE SALDOS MENSUAL**

**PERÍODO :** JULIO

**CUENTA :** 2117 Retenciones y Contribuciones por Pagar a Corto Plazo

**Fecha:**

Página 2 de 2

20/08/2021

CUENTA		SALDOS INICIALES DEL 01 DE JULIO DE 2021		MOVIMIENTOS DEL MES		SALDOS FINALES AL 31 DE JULIO DE 2021	
NÚMERO	NOMBRE	DEUDOR	ACREEDOR	DEBE	HABER	DEUDOR	ACREEDOR
2117 22	Recursos por Transferencias Federales Etiquetadas		500,253.42	538,092.03	37,838.61		
2117 2201	Retenciones a CP		500,253.42	538,092.03	37,838.61		
2117 220114	5932 Otros Subsidios		500,253.42	538,092.03	37,838.61		
2117 22011421	Ejercicio 2021		500,253.42	538,092.03	37,838.61		
2117 22011421 0002	Cuota I.M.S.S.		500,253.42	538,092.03	37,838.61		
2117 9	Otras Retenciones y Contribuciones por Pagar a CP			189,121.40	189,121.40		
2117 91	Recursos por Ingresos de Libre Disposición			104,630.48	104,630.48		
2117 9101	Otras Retenciones y Contribuciones por Pagar a CP			104,630.48	104,630.48		
2117 910107	5811 Fondo General de Participaciones			104,630.48	104,630.48		
2117 91010721	Ejercicio 2021			104,630.48	104,630.48		
2117 91010721 0030	Crédito Vivienda INFONAVIT			53,117.33	53,117.33		
2117 91010721 0034	Cuota Sindical			5,054.79	5,054.79		
2117 91010721 0084	Pensión Alimenticia			45,458.36	45,458.36		
2117 91010721 0102	Préstamos Individuales			1,000.00	1,000.00		
2117 92	Recursos por Transferencias Federales Etiquetadas			84,490.92	84,490.92		
2117 9201	Otras Retenciones y Contribuciones por Pagar a CP			84,490.92	84,490.92		
2117 920114	5932 Otros Subsidios			84,490.92	84,490.92		
2117 92011421	Ejercicio 2021			84,490.92	84,490.92		
2117 92011421 0030	Crédito Vivienda INFONAVIT			47,377.77	47,377.77		
2117 92011421 0034	Cuota Sindical			5,054.79	5,054.79		
2117 92011421 0084	Pensión Alimenticia			31,058.36	31,058.36		
2117 92011421 0102	Préstamos Individuales			1,000.00	1,000.00		

**GOBIERNO CONSTITUCIONAL DEL ESTADO DE CHIAPAS**  
**INSTITUTO TECNOLÓGICO SUPERIOR DE CINTALAPA**

**SISTEMA CONTABLE 2021**  
**ANALÍTICO DE SALDOS MENSUAL**

**PERÍODO :** JULIO

**CUENTA :** 2119 Otras Cuentas por Pagar a Corto Plazo

**Fecha:**

Página 1 de 2

20/08/2021

CUENTA		SALDOS INICIALES DEL 01 DE JULIO DE 2021		MOVIMIENTOS DEL MES		SALDOS FINALES AL 31 DE JULIO DE 2021	
NÚMERO	NOMBRE	DEUDOR	ACREEDOR	DEBE	HABER	DEUDOR	ACREEDOR
2119	Otras Cuentas por Pagar a Corto Plazo		2,128,819.52	2,069,107.19	2,541.14		62,253.47
2119 9	Otras Cuentas por Pagar a CP		2,128,819.52	2,069,107.19	2,541.14		62,253.47
2119 91	Recursos por Ingresos de Libre Disposición		29,501.76		1,274.41		30,776.17
2119 9111	Rendimientos de Cuentas Bancarias		29,501.76		1,274.41		30,776.17
2119 911107	5811 Fondo General de Participaciones		18,080.93		138.88		18,219.81
2119 91110720	Ejercicio 2020		17,044.82				17,044.82
2119 91110720 0002	RENDIMIENTOS DE LA CTA 45917 BANAMEX		17,044.82				17,044.82
2119 91110721	Ejercicio 2021		1,036.11		138.88		1,174.99
2119 91110721 0002	RENDIMIENTOS DE LA CTA 45917 BANAMEX		1,036.11		138.88		1,174.99
2119 911113	5817 Impuesto a la Venta Final de Gasolina y Diesel		11,420.83		1,135.53		12,556.36
2119 91111320	Ejercicio 2020		332.26				332.26
2119 91111320 0002	RENDIMIENTOS DE LA CTA 410198724 BANORTE		325.66				325.66
2119 91111320 0003	RENDIMIENTOS DE LA CTA 1023727875 BANORTE		6.60				6.60
2119 91111321	Ejercicio 2021		11,088.57		1,135.53		12,224.10
2119 91111321 0002	RENDIMIENTOS DE LA CTA 410198724 BANORTE		11,046.76		1,127.37		12,174.13
2119 91111321 0003	RENDIMIENTOS DE LA CTA 1023727875 BANORTE		19.61		3.36		22.97
2119 91111321 0004	RENDIMIENTOS DE LA CTA 812933275 BANORTE		22.20		4.80		27.00
2119 92	Recursos por Transferencias Federales Etiquetadas		2,099,317.76	2,069,107.19	1,266.73		31,477.30
2119 9201	Otras Cuentas por Pagar a CP		24,992.81				24,992.81
2119 920152	Cheques en Circulación no Cobrados en su Oportunidad		24,992.81				24,992.81
2119 92015220	Ejercicio 2020		24,992.81				24,992.81
2119 92015220 0002	CHEQUES EN CIRCULACION DE LA CUENTA 0861619997		24,992.81				24,992.81
2119 9211	Rendimientos de Cuentas Bancarias		2,074,324.95	2,069,107.19	1,266.73		6,484.49
2119 921114	5932 Otros Subsidios		2,074,324.95	2,069,107.19	1,266.73		6,484.49
2119 92111420	Ejercicio 2020		2,455.19	2,455.19			
2119 92111420 0002	RENDIMIENTOS DE LA CTA 45909 BANAMEX		58.91	58.91			

**GOBIERNO CONSTITUCIONAL DEL ESTADO DE CHIAPAS  
INSTITUTO TECNOLÓGICO SUPERIOR DE CINTALAPA**

**SISTEMA CONTABLE 2021  
ANALÍTICO DE SALDOS MENSUAL**

**PERÍODO :** JULIO

**CUENTA :** 2119 Otras Cuentas por Pagar a Corto Plazo

Página 2 de 2

Fecha:

20/08/2021

CUENTA		SALDOS INICIALES DEL 01 DE JULIO DE 2021		MOVIMIENTOS DEL MES		SALDOS FINALES AL 31 DE JULIO DE 2021	
NÚMERO	NOMBRE	DEUDOR	ACREEDOR	DEBE	HABER	DEUDOR	ACREEDOR
2119 92111420 0003	RENDIMIENTOS DE LA CTA 861619997 BANORTE		2,396.28	2,396.28			
2119 92111421	Ejercicio 2021		2,071,869.76	2,066,652.00	1,266.73		6,484.49
2119 92111421 0002	RENDIMIENTOS DE LA CTA 45909 BANAMEX		1,879.44		532.26		2,411.70
2119 92111421 0003	RENDIMIENTOS DE LA CTA 861619997 BANORTE		3,338.32		734.47		4,072.79
2119 92111421 0004	DEPOSITOS NO IDENTIFICADOS		2,066,652.00	2,066,652.00			

**GOBIERNO CONSTITUCIONAL DEL ESTADO DE CHIAPAS**  
**INSTITUTO TECNOLÓGICO SUPERIOR DE CINTALAPA**

**SISTEMA CONTABLE 2021**  
**ANALÍTICO DE SALDOS MENSUAL**

**PERÍODO :** JULIO  
**CUENTA :** 2191 Ingresos por Clasificar

Página 1 de 1  
**Fecha:** 20/08/2021

CUENTA		SALDOS INICIALES DEL 01 DE JULIO DE 2021		MOVIMIENTOS DEL MES		SALDOS FINALES AL 31 DE JULIO DE 2021	
NÚMERO	NOMBRE	DEUDOR	ACREEDOR	DEBE	HABER	DEUDOR	ACREEDOR
2191	Ingresos por Clasificar		43,000.01		80,682.89		123,682.90
2191 2	Otros Ingresos por Clasificar		43,000.01		80,682.89		123,682.90
2191 22	Ingresos Propios		43,000.01		80,682.89		123,682.90
2191 22009Z	Ingresos Propios		43,000.01		80,682.89		123,682.90
2191 22009Z21	Ejercicio 2021		43,000.01		80,682.89		123,682.90
2191 22009Z21 0003	REINSCRIPCIÓN		134.06				134.06
2191 22009Z21 0004	FICHA DE EXAMEN DE SELECCIÓN		15.00		36,000.00		36,015.00
2191 22009Z21 0006	CARTA DE PASANTE Y DIPLOMA		350.00		1,050.00		1,400.00
2191 22009Z21 0007	TRÁMITE DE CERTIFICADO OFICIAL		700.00		1,200.00		1,900.00
2191 22009Z21 0008	CONSTANCIA DE ESTUDIOS		2,700.00		450.00		3,150.00
2191 22009Z21 0009	IMPRESIÓN DE BOLETA DE CALIFICACIÓN		395.00		50.00		445.00
2191 22009Z21 0011	CONSTANCIA DE CRÉDITOS		300.00		400.00		700.00
2191 22009Z21 0012	RECARGO POR REINSCRIPCIÓN EXTEMPORÁNEA		21,000.00				21,000.00
2191 22009Z21 0016	CERTIFICACIÓN DE DOCUMENTACIÓN		550.00				550.00
2191 22009Z21 0017	ACTO DE RECEPCIÓN PROFESIONAL		3,000.00		5,000.00		8,000.00
2191 22009Z21 0022	RECARGO POR INSCRIPCIÓN EXTEMPORÁNEA A CURSO DE INGLÉS		2,250.00				2,250.00
2191 22009Z21 0024	CONSTANCIA DE ACREDITACIÓN DE INGLÉS				500.00		500.00
2191 22009Z21 0034	CURSO DE VERANO (96 HRS)				1,200.00		1,200.00
2191 22009Z21 0036	OTROS SERVICIOS		7,613.80		22,185.00		29,798.80
2191 22009Z21 0042	CARTA DE BUENA CONDUCTA				900.00		900.00
2191 22009Z21 0043	CONSTANCIA DE COMPETENCIAS ACADÉMICAS POR ASIGNATURA				200.00		200.00
2191 22009Z21 0044	CONSTANCIA DE TRÁMITE DE TÍTULO Y CEDULA				100.00		100.00
2191 22009Z21 0053	CERTIFICACIÓN DE TOEFL EXTERNO		1,200.00		11,400.00		12,600.00
2191 22009Z21 0054	RENDIMIENTOS DE LA CTA 98026 BANAMEX		1,257.44		21.70		1,279.14
2191 22009Z21 0055	RENDIMIENTOS DE LA CTA 0661762486 BANORTE		1,534.71		26.19		1,560.90

*(Handwritten mark)*

**GOBIERNO CONSTITUCIONAL DEL ESTADO DE CHIAPAS**  
**INSTITUTO TECNOLÓGICO SUPERIOR DE CINTALAPA**

**SISTEMA CONTABLE 2021**  
**ANALÍTICO DE SALDOS MENSUAL**

PERÍODO : JULIO

CUENTA : 2249 Otros Pasivos Diferidos a Largo Plazo

Fecha:

Página 1 de 2

20/08/2021

CUENTA		SALDOS INICIALES DEL 01 DE JULIO DE 2021		MOVIMIENTOS DEL MES		SALDOS FINALES AL 31 DE JULIO DE 2021	
NÚMERO	NOMBRE	DEUDOR	ACREEDOR	DEBE	HABER	DEUDOR	ACREEDOR
2249	Otros Pasivos Diferidos a Largo Plazo		297,544.29				297,544.29
2249 3	Retenciones y Contribuciones por Pagar a Largo Plazo		55,890.50				55,890.50
2249 31	Retenciones de Impuestos a LP		55,890.50				55,890.50
2249 311A01	1A01 Ingresos Estatales		68.66				68.66
2249 311A0115	Ejercicio 2015		68.66				68.66
2249 311A0115 0001	I.S.R.		68.66				68.66
2249 315811	5811 Fondo General de Participaciones		27,876.53				27,876.53
2249 31581115	Ejercicio 2015		27,876.53				27,876.53
2249 31581115 0001	I.S.R.		27,876.53				27,876.53
2249 315932	5932 Otros Subsidios		27,945.31				27,945.31
2249 31593215	Ejercicio 2015		27,945.31				27,945.31
2249 31593215 0001	I.S.R.		27,945.31				27,945.31
2249 5	Otras Cuentas por Pagar a Largo Plazo		241,653.79				241,653.79
2249 59	Otras Cuentas por Pagar a LP		241,653.79				241,653.79
2249 590001	Rendimientos de Cuentas Bancarias		24,574.92				24,574.92
2249 59000116	Ejercicio 2016		4,387.05				4,387.05
2249 59000116 0001	RENDIMIENTOS CTA 04880045917 BANAMEX 5811		28.39				28.39
2249 59000116 0002	RENDIMIENTOS CTA 0410198724 BANORTE 5811		164.93				164.93
2249 59000116 0003	RENDIMIENTOS CTA 0410198733 BANORTE 5811		32.16				32.16
2249 59000116 0004	RENDIMIENTOS CTA 04880045909 BANAMEX 5933		327.32				327.32
2249 59000116 0005	RENDIMIENTOS CTA 0861619997 BANORTE 5933		3,834.25				3,834.25
2249 59000117	Ejercicio 2017		11,202.12				11,202.12
2249 59000117 0001	RENDIMIENTOS CTA 04880045917 BANAMEX 5811		2,211.86				2,211.86
2249 59000117 0002	RENDIMIENTOS CTA 0410198724 BANORTE 5811		179.56				179.56
2249 59000117 0003	RENDIMIENTOS CTA 0410198733 BANORTE 5811		1,618.82				1,618.82
2249 59000117 0004	RENDIMIENTOS CTA 04880045909 BANAMEX 5933		3,499.19				3,499.19

5

**GOBIERNO CONSTITUCIONAL DEL ESTADO DE CHIAPAS**  
**INSTITUTO TECNOLÓGICO SUPERIOR DE CINTALAPA**

**SISTEMA CONTABLE 2021**  
**ANALÍTICO DE SALDOS MENSUAL**

**PERÍODO :** JULIO

**CUENTA :** 2249 Otros Pasivos Diferidos a Largo Plazo

Página 2 de 2

Fecha:

20/08/2021

CUENTA		SALDOS INICIALES DEL 01 DE JULIO DE 2021		MOVIMIENTOS DEL MES		SALDOS FINALES AL 31 DE JULIO DE 2021	
NÚMERO	NOMBRE	DEUDOR	ACREEDOR	DEBE	HABER	DEUDOR	ACREEDOR
2249 59000117 0005	RENDIMIENTOS CTA 0861619997 BANORTE 5933		3,692.69				3,692.69
2249 59000118	Ejercicio 2018		8,985.75				8,985.75
2249 59000118 0001	RENDIMIENTOS CTA 04880045917 BANAMEX 5811		2,002.04				2,002.04
2249 59000118 0002	RENDIMIENTOS CTA 0410198724 BANORTE 5811		157.96				157.96
2249 59000118 0003	RENDIMIENTOS CTA 0410198733 BANORTE 5811		213.61				213.61
2249 59000118 0004	RENDIMIENTOS CTA 1023727875 BANORTE 5811		405.38				405.38
2249 59000118 0005	RENDIMIENTOS CTA 04880045909 BANAMEX 5932		2,429.69				2,429.69
2249 59000118 0006	RENDIMIENTOS CTA 0861619997 BANORTE 5932		3,777.07				3,777.07
2249 590004	Diversos		217,078.87				217,078.87
2249 59000417	Ejercicio 2017		25,000.00				25,000.00
2249 59000417 0001	APOYO A LA INTEGRACIÓN CIENTIFICA Y TECNOLOGICA 2017		25,000.00				25,000.00
2249 59000419	Ejercicio 2019		192,078.87				192,078.87
2249 59000419 0002	RENDIMIENTOS DE LA CTA 45917 BANAMEX		307.80				307.80
2249 59000419 0003	RENDIMIENTOS CTA 410198724 BANORTE		19.11				19.11
2249 59000419 0004	CHEQUES EN CIRCULACION NO COBRADOS EN SU OPORTUNIDAD CTA NO,0861619997		191,751.96				191,751.96

G

**GOBIERNO CONSTITUCIONAL DEL ESTADO DE CHIAPAS  
INSTITUTO TECNOLÓGICO SUPERIOR DE CINTALAPA**

**SISTEMA CONTABLE 2021  
ANALÍTICO DE SALDOS MENSUAL**

**PERÍODO :** JULIO

**CUENTA :** 2252 Fondos en Administración a Largo Plazo

Página 1 de 1

Fecha:

20/08/2021

CUENTA		SALDOS INICIALES DEL 01 DE JULIO DE 2021		MOVIMIENTOS DEL MES		SALDOS FINALES AL 31 DE JULIO DE 2021	
NÚMERO	NOMBRE	DEUDOR	ACREEDOR	DEBE	HABER	DEUDOR	ACREEDOR
2252	Fondos en Administración a Largo Plazo		45,044.57				45,044.57
2252 4	Otros Fondos a LP		45,044.57				45,044.57
2252 41	Obligaciones con Ingresos Propios		45,044.57				45,044.57
2252 41001	Obligaciones		45,044.57				45,044.57
2252 410011	Servicios Personales		45,044.57				45,044.57
2252 41001115	EJERCICIO 2015		6,812.56				6,812.56
2252 41001115 9Z	Retenciones de Impuestos por pagar a LP		6,812.56				6,812.56
2252 41001115 9Z02	2% S/NOMINA		891.00				891.00
2252 41001115 9Z03	ISR SUELDOS Y SALARIOS		5,921.56				5,921.56
2252 41001116	EJERCICIO 2016		30,285.72				30,285.72
2252 41001116 9Z	Retenciones de Impuestos por pagar a LP		30,285.72				30,285.72
2252 41001116 9Z02	ISR Sueldos y Salarios		30,285.72				30,285.72
2252 41001117	EJERCICIO 2017		7,946.29				7,946.29
2252 41001117 9Z	Retenciones de Impuestos por pagar a LP		7,946.29				7,946.29
2252 41001117 9Z02	ISR Sueldos y Salarios		7,946.29				7,946.29

5



**GOBIERNO CONSTITUCIONAL DEL ESTADO DE CHIAPAS**  
**INSTITUTO TECNOLÓGICO SUPERIOR DE CINTALAPA**

**SISTEMA CONTABLE 2021**  
**ANALÍTICO DE SALDOS MENSUAL**

**PERÍODO :** JULIO

**CUENTA :** 2261 Provisión para Demandas y Juicios a Largo Plazo

**Fecha:**

Página 1 de 1

20/08/2021

CUENTA		SALDOS INICIALES DEL 01 DE JULIO DE 2021		MOVIMIENTOS DEL MES		SALDOS FINALES AL 31 DE JULIO DE 2021	
NÚMERO	NOMBRE	DEUDOR	ACREEDOR	DEBE	HABER	DEUDOR	ACREEDOR
2261	Provisión para Demandas y Juicios a Largo Plazo		32,431.09				32,431.09
2261 1	Provisión a Largo Plazo		32,431.09				32,431.09
2261 11	Provisión por Demandas y Litigios		32,431.09				32,431.09
2261 111A01	1A01 Ingresos Estatales		32,431.09				32,431.09
2261 111A0113	Ejercicio 2013		32,431.09				32,431.09
2261 111A0113 0001	Cruz Durante Maria de los Ángeles		32,431.09				32,431.09

**GOBIERNO CONSTITUCIONAL DEL ESTADO DE CHIAPAS  
INSTITUTO TECNOLÓGICO SUPERIOR DE CINTALAPA**

**SISTEMA CONTABLE 2021  
ANALÍTICO DE SALDOS MENSUAL**

PERÍODO : JULIO

CUENTA : 3220 Resultados de Ejercicios Anteriores

Fecha:

Página 1 de 1

20/08/2021

CUENTA		SALDOS INICIALES DEL 01 DE JULIO DE 2021		MOVIMIENTOS DEL MES		SALDOS FINALES AL 31 DE JULIO DE 2021	
NÚMERO	NOMBRE	DEUDOR	ACREEDOR	DEBE	HABER	DEUDOR	ACREEDOR
3220	Resultados de Ejercicios Anteriores		107,645,213.85	393,465.00			107,251,748.85
3220 1	Ejercicios Anteriores		107,702,053.85	393,465.00			107,308,588.85
3220 1101	Apertura del Ejercicio		100,238,216.39				100,238,216.39
3220 11010001	Años Anteriores		100,238,216.39				100,238,216.39
3220 11010001 0001	Saldo del Ejercicio Anterior		100,238,216.39				100,238,216.39
3220 1102	Inicio del Ejercicio		13,486,812.80				13,486,812.80
3220 11020001	Traspaso		13,486,812.80				13,486,812.80
3220 11020001 0001	3210 Resultados del Ejercicio (Ahorro/Desahorro)		13,486,812.80				13,486,812.80
3220 1107	Reintegros de Años Anteriores		(6,022,975.34)	393,465.00			(6,416,440.34)
3220 11070006	Reintegros a la TESOFE			393,465.00			(393,465.00)
3220 11070006 0002	FONDO DE APORTACIONES MÚLTIPLES			393,465.00			(393,465.00)
3220 11070007	Reintegros Institucional e Inversión		(3,959,168.96)				(3,959,168.96)
3220 11070007 0003	Gastos de Operación 2000, 3000, 4000		(3,959,168.96)				(3,959,168.96)
3220 11070009	Remanentes de Ingresos Propios		(2,063,806.38)				(2,063,806.38)
3220 11070009 0002	Remanente de los ejercicios 2019 y 2020		(2,063,806.38)				(2,063,806.38)
3220 2	Gastos de Inversión de Años Anteriores		(56,840.00)				(56,840.00)
3220 2102	Activos Intangibles		(56,840.00)				(56,840.00)
3220 21020004	Licencias		(56,840.00)				(56,840.00)
3220 21020004 0002	100 LICENCIA SOLIDWORKS EDUCACIONAL SALÓN PARA 100		(56,840.00)				(56,840.00)

**GOBIERNO CONSTITUCIONAL DEL ESTADO DE CHIAPAS**  
**INSTITUTO TECNOLÓGICO SUPERIOR DE CINTALAPA**

**SISTEMA CONTABLE 2021**  
**ANALÍTICO DE SALDOS MENSUAL**

PERÍODO : JULIO

CUENTA : 3262 Operaciones Internas de Egresos

Página 1 de 1

Fecha: 20/08/2021

CUENTA		SALDOS INICIALES DEL 01 DE JULIO DE 2021		MOVIMIENTOS DEL MES		SALDOS FINALES AL 31 DE JULIO DE 2021	
NÚMERO	NOMBRE	DEUDOR	ACREEDOR	DEBE	HABER	DEUDOR	ACREEDOR
3262	Operaciones Internas de Egresos		34,041,610.42		6,437,955.81		40,479,566.23
3262 5	Entidades Paraestatales y Fideicomisos No Empresariales y No Financieros		34,041,610.42		6,437,955.81		40,479,566.23
3262 5080	21120080 Instituto Tecnológico Superior de Cintalapa		34,041,610.42		6,437,955.81		40,479,566.23
3262 50800004	Servicios Personales Descentralizado		27,582,370.28		4,620,305.59		32,202,675.87
3262 50800004 4711	4711 Ingresos por Venta de Bienes, Prestación de Servicios y Otros Ingresos				310,650.00		310,650.00
3262 50800004 5811	5811 Fondo General de Participaciones		14,066,753.30		2,367,050.75		16,433,804.05
3262 50800004 5932	5932 Otros Subsidios		13,515,616.98		1,942,604.84		15,458,221.82
3262 50800007	2.0% Impuesto sobre Nóminas				222,822.00		222,822.00
3262 50800007 1A01	1A01 Recursos Fiscales				222,822.00		222,822.00
3262 50800008	Proveedores y Contratistas		6,459,240.14		1,594,828.22		8,054,068.36
3262 50800008 1A01	1A01 Recursos Fiscales		3,944,018.10		57,354.00		4,001,372.10
3262 50800008 4711	4711 Ingresos por Venta de Bienes, Prestación de Servicios y Otros Ingresos				951,603.90		951,603.90
3262 50800008 5811	5811 Fondo General de Participaciones				200,000.00		200,000.00
3262 50800008 5817	5817 Impuesto a la Venta Final de Gasolina y Diesel		1,157,611.02		192,935.16		1,350,546.18
3262 50800008 5932	5932 Otros Subsidios		1,357,611.02		192,935.16		1,550,546.18

9

**GOBIERNO CONSTITUCIONAL DEL ESTADO DE CHIAPAS  
INSTITUTO TECNOLÓGICO SUPERIOR DE CINTALAPA**

**SISTEMA CONTABLE 2021  
ANALÍTICO DE SALDOS MENSUAL**

**PERÍODO :** JULIO

**CUENTA :** 4399 Otros Ingresos y Beneficios Varios

Página 1 de 1

Fecha:

20/08/2021

CUENTA		SALDOS INICIALES DEL 01 DE JULIO DE 2021		MOVIMIENTOS DEL MES		SALDOS FINALES AL 31 DE JULIO DE 2021	
NÚMERO	NOMBRE	DEUDOR	ACREEDOR	DEBE	HABER	DEUDOR	ACREEDOR
4399	Otros Ingresos y Beneficios Varios		0.21		0.19		0.40
4399 1	No Presupuestales		0.04				0.04
4399 1101	No Presupuestales		0.04				0.04
4399 11012021	Ejercicio 2021		0.04				0.04
4399 11012021 0005	Por Diferencias		0.04				0.04
4399 3	Presupuestales		0.17		0.19		0.36
4399 3007	5811 Fondo General de Participaciones		0.01				0.01
4399 30072021	Ejercicio 2021		0.01				0.01
4399 30072021 0005	Por Diferencias		0.01				0.01
4399 3039	5932 Otros Subsidios		0.16		0.19		0.35
4399 30392020	Ejercicio 2020				0.19		0.19
4399 30392020 0002	Por Redondeo				0.19		0.19
4399 30392021	Ejercicio 2021		0.16				0.16
4399 30392021 0005	Por Diferencias		0.16				0.16

**GOBIERNO CONSTITUCIONAL DEL ESTADO DE CHIAPAS**  
**INSTITUTO TECNOLÓGICO SUPERIOR DE CINTALAPA**

**SISTEMA CONTABLE 2021**  
**ANALÍTICO DE SALDOS MENSUAL**

**PERÍODO :** JULIO

**CUENTA :** 5212 Transferencias Internas al Sector Público

Página 1 de 1

Fecha: 20/08/2021

CUENTA		SALDOS INICIALES DEL 01 DE JULIO DE 2021		MOVIMIENTOS DEL MES		SALDOS FINALES AL 31 DE JULIO DE 2021	
NÚMERO	NOMBRE	DEUDOR	ACREEDOR	DEBE	HABER	DEUDOR	ACREEDOR
5212	Transferencias Internas al Sector Público	23,257,658.85		3,850,083.82	354,200.00	26,753,542.67	
5212 5	Entidades Paraestatales y Fideicomisos No Empresariales y No Financieros	23,257,658.85		3,850,083.82	354,200.00	26,753,542.67	
5212 5080	21120080 Instituto Tecnológico Superior de Cintalapa	23,257,658.85		3,850,083.82	354,200.00	26,753,542.67	
5212 50801A01	1A01 Recursos Fiscales			222,822.00		222,822.00	
5212 50801A01 25	Educación			222,822.00		222,822.00	
5212 50801A01 254G	Transferencias para Servicios Generales			222,822.00		222,822.00	
5212 50805811	5811 Fondo General de Participaciones	11,219,535.96		2,066,020.55	354,200.00	12,931,356.51	
5212 50805811 25	Educación	11,219,535.96		2,066,020.55	354,200.00	12,931,356.51	
5212 50805811 254E	Transferencias para Servicios Personales	11,219,535.96		2,066,020.55	354,200.00	12,931,356.51	
5212 50805817	5817 Impuesto a la Venta Final de Gasolina y Diesel	597,001.30		26,258.67		623,259.97	
5212 50805817 25	Educación	597,001.30		26,258.67		623,259.97	
5212 50805817 254F	Transferencias para Materiales y Suministros	70,040.37		5,568.00		75,608.37	
5212 50805817 254G	Transferencias para Servicios Generales	526,960.93		20,690.67		547,651.60	
5212 50805932	5932 Otros Subsidios	11,441,121.59		1,534,982.60		12,976,104.19	
5212 50805932 25	Educación	11,441,121.59		1,534,982.60		12,976,104.19	
5212 50805932 254E	Transferencias para Servicios Personales	10,709,708.19		1,325,872.57		12,035,580.76	
5212 50805932 254F	Transferencias para Materiales y Suministros	22,815.88		9,543.01		32,358.89	
5212 50805932 254G	Transferencias para Servicios Generales	708,597.52		199,567.02		908,164.54	

**GOBIERNO CONSTITUCIONAL DEL ESTADO DE CHIAPAS  
INSTITUTO TECNOLÓGICO SUPERIOR DE CINTALAPA**

**SISTEMA CONTABLE 2021  
ANALÍTICO DE SALDOS MENSUAL**

**PERÍODO :** JULIO

**CUENTA :** 8210 Presupuesto de Egresos Aprobado

Página 1 de 1

Fecha:

20/08/2021

CUENTA		SALDOS INICIALES DEL 01 DE JULIO DE 2021		MOVIMIENTOS DEL MES		SALDOS FINALES AL 31 DE JULIO DE 2021	
NÚMERO	NOMBRE	DEUDOR	ACREEDOR	DEBE	HABER	DEUDOR	ACREEDOR
8210	Presupuesto de Egresos Aprobado		62,297,772.02				62,297,772.02
8210 5	Entidades Paraestatales y Fideicomisos No Empresariales y No Financieros		62,297,772.02				62,297,772.02
8210 5080	21120080 Instituto Tecnológico Superior de Cintalapa		62,297,772.02				62,297,772.02
8210 50805811	5811 Fondo General de Participaciones		28,871,097.02				28,871,097.02
8210 50805811 25	Educación		28,871,097.02				28,871,097.02
8210 50805811 2504	Transferencias, Asignaciones, Subsidios y Otras Ayudas		28,871,097.02				28,871,097.02
8210 50805817	5817 Impuesto a la Venta Final de Gasolina y Diesel		2,866,652.00				2,866,652.00
8210 50805817 25	Educación		2,866,652.00				2,866,652.00
8210 50805817 2504	Transferencias, Asignaciones, Subsidios y Otras Ayudas		2,866,652.00				2,866,652.00
8210 50805932	5932 Otros Subsidios		30,560,023.00				30,560,023.00
8210 50805932 25	Educación		30,560,023.00				30,560,023.00
8210 50805932 2504	Transferencias, Asignaciones, Subsidios y Otras Ayudas		30,560,023.00				30,560,023.00

**GOBIERNO CONSTITUCIONAL DEL ESTADO DE CHIAPAS**  
**INSTITUTO TECNOLÓGICO SUPERIOR DE CINTALAPA**

**SISTEMA CONTABLE 2021**  
**ANALÍTICO DE SALDOS MENSUAL**

**PERÍODO :** JULIO

**CUENTA :** 8220 Presupuesto de Egresos por Ejercer

Página 1 de 1

Fecha:

20/08/2021

CUENTA		SALDOS INICIALES DEL 01 DE JULIO DE 2021		MOVIMIENTOS DEL MES		SALDOS FINALES AL 31 DE JULIO DE 2021	
NÚMERO	NOMBRE	DEUDOR	ACREEDOR	DEBE	HABER	DEUDOR	ACREEDOR
8220	Presupuesto de Egresos por Ejercer	43,242,502.05		3,556,075.91	3,850,083.82	42,948,494.14	
8220 5	Entidades Paraestatales y Fideicomisos No Empresariales y No Financieros	43,242,502.05		3,556,075.91	3,850,083.82	42,948,494.14	
8220 5080	21120080 Instituto Tecnológico Superior de Cintalapa	43,242,502.05		3,556,075.91	3,850,083.82	42,948,494.14	
8220 50801A01	1A01 Recursos Fiscales	3,944,018.10		280,176.00	222,822.00	4,001,372.10	
8220 50801A01 25	Educación	3,944,018.10		280,176.00	222,822.00	4,001,372.10	
8220 50801A01 2504	Transferencias, Asignaciones, Subsidios y Otras Ayudas	3,944,018.10		280,176.00	222,822.00	4,001,372.10	
8220 50804711	4711 Ingresos por Venta de Bienes, Prestación de Servicios y Otros Ingresos			2,921,699.91		2,921,699.91	
8220 50804711 25	Educación			2,921,699.91		2,921,699.91	
8220 50804711 2504	Transferencias, Asignaciones, Subsidios y Otras Ayudas			2,921,699.91		2,921,699.91	
8220 50805811	5811 Fondo General de Participaciones	17,851,561.06		354,200.00	2,066,020.55	16,139,740.51	
8220 50805811 25	Educación	17,851,561.06		354,200.00	2,066,020.55	16,139,740.51	
8220 50805811 2504	Transferencias, Asignaciones, Subsidios y Otras Ayudas	17,851,561.06		354,200.00	2,066,020.55	16,139,740.51	
8220 50805817	5817 Impuesto a la Venta Final de Gasolina y Diesel	2,198,835.48			26,258.67	2,172,576.81	
8220 50805817 25	Educación	2,198,835.48			26,258.67	2,172,576.81	
8220 50805817 2504	Transferencias, Asignaciones, Subsidios y Otras Ayudas	2,198,835.48			26,258.67	2,172,576.81	
8220 50805932	5932 Otros Subsidios	19,248,087.41			1,534,982.60	17,713,104.81	
8220 50805932 25	Educación	19,248,087.41			1,534,982.60	17,713,104.81	
8220 50805932 2504	Transferencias, Asignaciones, Subsidios y Otras Ayudas	19,248,087.41			1,534,982.60	17,713,104.81	

**GOBIERNO CONSTITUCIONAL DEL ESTADO DE CHIAPAS**  
**INSTITUTO TECNOLÓGICO SUPERIOR DE CINTALAPA**

**SISTEMA CONTABLE 2021**  
**ANALÍTICO DE SALDOS MENSUAL**

**PERÍODO :** JULIO

**CUENTA :** 8230 Modificaciones al Presupuesto de Egresos Aprobado

Página 1 de 1

Fecha: 20/08/2021

CUENTA		SALDOS INICIALES DEL 01 DE JULIO DE 2021		MOVIMIENTOS DEL MES		SALDOS FINALES AL 31 DE JULIO DE 2021	
NÚMERO	NOMBRE	DEUDOR	ACREEDOR	DEBE	HABER	DEUDOR	ACREEDOR
8230	Modificaciones al Presupuesto de Egresos Aprobado		4,202,388.88		3,201,875.91		7,404,264.79
8230 5	Entidades Paraestatales y Fideicomisos No Empresariales y No Financieros		4,202,388.88		3,201,875.91		7,404,264.79
8230 5080	21120080 Instituto Tecnológico Superior de Cintalapa		4,202,388.88		3,201,875.91		7,404,264.79
8230 50801A01	1A01 Recursos Fiscales		3,944,018.10		280,176.00		4,224,194.10
8230 50801A01 25	Educación		3,944,018.10		280,176.00		4,224,194.10
8230 50801A01 2504	Transferencias, Asignaciones, Subsidios y Otras Ayudas		3,944,018.10		280,176.00		4,224,194.10
8230 50804711	4711 Ingresos por Venta de Bienes, Prestación de Servicios y Otros Ingresos				2,921,699.91		2,921,699.91
8230 50804711 25	Educación				2,921,699.91		2,921,699.91
8230 50804711 2504	Transferencias, Asignaciones, Subsidios y Otras Ayudas				2,921,699.91		2,921,699.91
8230 50805811	5811 Fondo General de Participaciones		200,000.00				200,000.00
8230 50805811 25	Educación		200,000.00				200,000.00
8230 50805811 2504	Transferencias, Asignaciones, Subsidios y Otras Ayudas		200,000.00				200,000.00
8230 50805817	5817 Impuesto a la Venta Final de Gasolina y Diesel	70,815.22				70,815.22	
8230 50805817 25	Educación	70,815.22				70,815.22	
8230 50805817 2504	Transferencias, Asignaciones, Subsidios y Otras Ayudas	70,815.22				70,815.22	
8230 50805932	5932 Otros Subsidios		129,186.00				129,186.00
8230 50805932 25	Educación		129,186.00				129,186.00
8230 50805932 2504	Transferencias, Asignaciones, Subsidios y Otras Ayudas		129,186.00				129,186.00



**GOBIERNO CONSTITUCIONAL DEL ESTADO DE CHIAPAS  
INSTITUTO TECNOLÓGICO SUPERIOR DE CINTALAPA**

**SISTEMA CONTABLE 2021  
ANALÍTICO DE SALDOS MENSUAL**

**PERÍODO :** JULIO

**CUENTA :** 8240 Presupuesto de Egresos Comprometido

Página 1 de 1

Fecha:

20/08/2021

CUENTA		SALDOS INICIALES DEL 01 DE JULIO DE 2021		MOVIMIENTOS DEL MES		SALDOS FINALES AL 31 DE JULIO DE 2021	
NÚMERO	NOMBRE	DEUDOR	ACREEDOR	DEBE	HABER	DEUDOR	ACREEDOR
8240	Presupuesto de Egresos Comprometido			4,204,283.82	4,204,283.82		
8240 5	Entidades Paraestatales y Fideicomisos No Empresariales y No Financieros			4,204,283.82	4,204,283.82		
8240 5080	21120080 Instituto Tecnológico Superior de Cintalapa			4,204,283.82	4,204,283.82		
8240 50801A01	1A01 Recursos Fiscales			222,822.00	222,822.00		
8240 50801A01 25	Educación			222,822.00	222,822.00		
8240 50801A01 2504	Transferencias, Asignaciones, Subsidios y Otras Ayudas			222,822.00	222,822.00		
8240 50805811	5811 Fondo General de Participaciones			2,420,220.55	2,420,220.55		
8240 50805811 25	Educación			2,420,220.55	2,420,220.55		
8240 50805811 2504	Transferencias, Asignaciones, Subsidios y Otras Ayudas			2,420,220.55	2,420,220.55		
8240 50805817	5817 Impuesto a la Venta Final de Gasolina y Diesel			26,258.67	26,258.67		
8240 50805817 25	Educación			26,258.67	26,258.67		
8240 50805817 2504	Transferencias, Asignaciones, Subsidios y Otras Ayudas			26,258.67	26,258.67		
8240 50805932	5932 Otros Subsidios			1,534,982.60	1,534,982.60		
8240 50805932 25	Educación			1,534,982.60	1,534,982.60		
8240 50805932 2504	Transferencias, Asignaciones, Subsidios y Otras Ayudas			1,534,982.60	1,534,982.60		

**GOBIERNO CONSTITUCIONAL DEL ESTADO DE CHIAPAS**  
**INSTITUTO TECNOLÓGICO SUPERIOR DE CINTALAPA**

**SISTEMA CONTABLE 2021**  
**ANALÍTICO DE SALDOS MENSUAL**

**PERÍODO :** JULIO

**CUENTA :** 8250 Presupuesto de Egresos Devengado

Página 1 de 1

Fecha:

20/08/2021

CUENTA		SALDOS INICIALES DEL 01 DE JULIO DE 2021		MOVIMIENTOS DEL MES		SALDOS FINALES AL 31 DE JULIO DE 2021	
NÚMERO	NOMBRE	DEUDOR	ACREEDOR	DEBE	HABER	DEUDOR	ACREEDOR
8250	Presupuesto de Egresos Devengado			4,204,283.82	4,204,283.82		
8250 5	Entidades Paraestatales y Fideicomisos No Empresariales y No Financieros			4,204,283.82	4,204,283.82		
8250 5080	21120080 Instituto Tecnológico Superior de Cintalapa			4,204,283.82	4,204,283.82		
8250 50801A01	1A01 Recursos Fiscales			222,822.00	222,822.00		
8250 50801A01 25	Educación			222,822.00	222,822.00		
8250 50801A01 2504	Transferencias, Asignaciones, Subsidios y Otras Ayudas			222,822.00	222,822.00		
8250 50805811	5811 Fondo General de Participaciones			2,420,220.55	2,420,220.55		
8250 50805811 25	Educación			2,420,220.55	2,420,220.55		
8250 50805811 2504	Transferencias, Asignaciones, Subsidios y Otras Ayudas			2,420,220.55	2,420,220.55		
8250 50805817	5817 Impuesto a la Venta Final de Gasolina y Diesel			26,258.67	26,258.67		
8250 50805817 25	Educación			26,258.67	26,258.67		
8250 50805817 2504	Transferencias, Asignaciones, Subsidios y Otras Ayudas			26,258.67	26,258.67		
8250 50805932	5932 Otros Subsidios			1,534,982.60	1,534,982.60		
8250 50805932 25	Educación			1,534,982.60	1,534,982.60		
8250 50805932 2504	Transferencias, Asignaciones, Subsidios y Otras Ayudas			1,534,982.60	1,534,982.60		

C

**GOBIERNO CONSTITUCIONAL DEL ESTADO DE CHIAPAS  
INSTITUTO TECNOLÓGICO SUPERIOR DE CINTALAPA**

**SISTEMA CONTABLE 2021  
ANALÍTICO DE SALDOS MENSUAL**

**PERÍODO :** JULIO  
**CUENTA :** 8260 Presupuesto de Egresos Ejercido

Página 1 de 1  
Fecha: 20/08/2021

CUENTA		SALDOS INICIALES DEL 01 DE JULIO DE 2021		MOVIMIENTOS DEL MES		SALDOS FINALES AL 31 DE JULIO DE 2021	
NÚMERO	NOMBRE	DEUDOR	ACREEDOR	DEBE	HABER	DEUDOR	ACREEDOR
8260	Presupuesto de Egresos Ejercido	3,252.39		4,204,283.82	4,201,031.43	6,504.78	
8260 5	Entidades Paraestatales y Fideicomisos No Empresariales y No Financieros	3,252.39		4,204,283.82	4,201,031.43	6,504.78	
8260 5080	21120080 Instituto Tecnológico Superior de Cintalapa	3,252.39		4,204,283.82	4,201,031.43	6,504.78	
8260 50801A01	1A01 Recursos Fiscales			222,822.00	222,822.00		
8260 50801A01 25	Educación			222,822.00	222,822.00		
8260 50801A01 2504	Transferencias, Asignaciones, Subsidios y Otras Ayudas			222,822.00	222,822.00		
8260 50805811	5811 Fondo General de Participaciones			2,420,220.55	2,420,220.55		
8260 50805811 25	Educación			2,420,220.55	2,420,220.55		
8260 50805811 2504	Transferencias, Asignaciones, Subsidios y Otras Ayudas			2,420,220.55	2,420,220.55		
8260 50805817	5817 Impuesto a la Venta Final de Gasolina y Diesel	3,252.39		26,258.67	29,511.06		
8260 50805817 25	Educación	3,252.39		26,258.67	29,511.06		
8260 50805817 2504	Transferencias, Asignaciones, Subsidios y Otras Ayudas	3,252.39		26,258.67	29,511.06		
8260 50805932	5932 Otros Subsidios			1,534,982.60	1,528,477.82	6,504.78	
8260 50805932 25	Educación			1,534,982.60	1,528,477.82	6,504.78	
8260 50805932 2504	Transferencias, Asignaciones, Subsidios y Otras Ayudas			1,534,982.60	1,528,477.82	6,504.78	

**GOBIERNO CONSTITUCIONAL DEL ESTADO DE CHIAPAS**  
**INSTITUTO TECNOLÓGICO SUPERIOR DE CINTALAPA**

**SISTEMA CONTABLE 2021**  
**ANALÍTICO DE SALDOS MENSUAL**

**PERÍODO :** JULIO

**CUENTA :** 8270 Presupuesto de Egresos Pagado

**Fecha:**

Página 1 de 1

20/08/2021

CUENTA		SALDOS INICIALES DEL 01 DE JULIO DE 2021		MOVIMIENTOS DEL MES		SALDOS FINALES AL 31 DE JULIO DE 2021	
NÚMERO	NOMBRE	DEUDOR	ACREEDOR	DEBE	HABER	DEUDOR	ACREEDOR
8270	Presupuesto de Egresos Pagado	23,254,406.46		3,846,831.43	354,200.00	26,747,037.89	
8270 5	Entidades Paraestatales y Fideicomisos No Empresariales y No Financieros	23,254,406.46		3,846,831.43	354,200.00	26,747,037.89	
8270 5080	21120080 Instituto Tecnológico Superior de Cintalapa	23,254,406.46		3,846,831.43	354,200.00	26,747,037.89	
8270 50801A01	1A01 Recursos Fiscales			222,822.00		222,822.00	
8270 50801A01 25	Educación			222,822.00		222,822.00	
8270 50801A01 2504	Transferencias, Asignaciones, Subsidios y Otras Ayudas			222,822.00		222,822.00	
8270 50805811	5811 Fondo General de Participaciones	11,219,535.96		2,066,020.55	354,200.00	12,931,356.51	
8270 50805811 25	Educación	11,219,535.96		2,066,020.55	354,200.00	12,931,356.51	
8270 50805811 2504	Transferencias, Asignaciones, Subsidios y Otras Ayudas	11,219,535.96		2,066,020.55	354,200.00	12,931,356.51	
8270 50805817	5817 Impuesto a la Venta Final de Gasolina y Diesel	593,748.91		29,511.06		623,259.97	
8270 50805817 25	Educación	593,748.91		29,511.06		623,259.97	
8270 50805817 2504	Transferencias, Asignaciones, Subsidios y Otras Ayudas	593,748.91		29,511.06		623,259.97	
8270 50805932	5932 Otros Subsidios	11,441,121.59		1,528,477.82		12,969,599.41	
8270 50805932 25	Educación	11,441,121.59		1,528,477.82		12,969,599.41	
8270 50805932 2504	Transferencias, Asignaciones, Subsidios y Otras Ayudas	11,441,121.59		1,528,477.82		12,969,599.41	



GOBIERNO CONSTITUCIONAL DEL ESTADO DE CHIAPAS

SECRETARÍA DE HACIENDA

Análítico de Partidas por Clasificación Administrativa

SISTEMA PRESUPUESTARIO 2021

(PESOS)

CIERRE DE JULIO

2.1.1.2.0.080 Instituto Tecnológico Superior de Cintalapa

viernes, 30 de julio de 2021

Table with columns: UR FI FSF SFP S PP OA AI PT MPIO COG GASTO TR FF SFTE RM PF CP DM, DESCRIPCIÓN, Presupuesto Aprobado, Modificación Neta, Presupuesto Modificado, Presupuesto Liberado, Presupuesto por Liberar, Presupuesto Ministrado, Presupuesto Comprometido, Presupuesto Devengado, Presupuesto Ejercido, Presupuesto Pagado, Subejercicio. Includes rows for Gran Total and various administrative categories.

Handwritten signature or initials in blue ink.



GOBIERNO CONSTITUCIONAL DEL ESTADO DE CHIAPAS

SECRETARÍA DE HACIENDA

Análítico de Partidas por Clasificación Administrativa

SISTEMA PRESUPUESTARIO 2021

(PESOS)

CIERRE DE JULIO

2.1.1.2.0.080 Instituto Tecnológico Superior de Cintalapa

viernes, 30 de julio de 2021

Table with columns: UR, FI, FSF, SSFP, PP, OA, AI, PT, MPJO, COGC, GASTO, TG, TR, FF, SFT, RM, PF, CP, DM, DESCRIPCIÓN, Presupuesto Aprobado, Modificación Neta, Presupuesto Modificado, Presupuesto Liberado, Presupuesto por Liberar, Presupuesto Ministrado, Presupuesto Comprometido, Presupuesto Devengado, Presupuesto Ejercido, Presupuesto Pagado, Subejercicio. Rows include various budget items like 'Transferencias para Servicios Personales', 'Educación Superior de Calidad', etc.

Handwritten signature or initials 'SA'



GOBIERNO CONSTITUCIONAL DEL ESTADO DE CHIAPAS

SECRETARÍA DE HACIENDA

Análítico de Partidas por Clasificación Administrativa

SISTEMA PRESUPUESTARIO 2021

(PESOS)

CIERRE DE JULIO

2.1.1.2.0.080 Instituto Tecnológico Superior de Cintalapa

viernes, 30 de julio de 2021

Table with columns: UR, FI, FSF, SSF, PP, OA, AI, PT, MPIO, COGC, GASTO, TG, TR, FF, SFTE, RM, PF, CP, DM, DESCRIPCIÓN, Presupuesto Aprobado, Modificación Neta, Presupuesto Modificado, Presupuesto Liberado, Presupuesto por Liberar, Presupuesto Ministrado, Presupuesto Comprometido, Presupuesto Devengado, Presupuesto Ejercido, Presupuesto Pagado, Subejercicio

Handwritten signature or mark in blue ink.



**GOBIERNO CONSTITUCIONAL DEL ESTADO DE CHIAPAS**  
**SECRETARÍA DE HACIENDA**

Por Capítulos, Concepto, Partida Genérica y Partida Específica por Clasificación Administrativa  
**SISTEMA PRESUPUESTARIO 2021**  
(PESOS)  
CIERRE DE JULIO

EP-03

Página 1 de 1

viernes, 30 de julio de 2021

2.1.1.2.0.080 Instituto Tecnológico Superior de Cintalapa

Capítulo/Concepto/ Partida/Gasto	Descripción	Presupuesto Aprobado	Modificación Neta	Presupuesto Modificado	Presupuesto Liberado	Presupuesto por Liberar	Presupuesto Ministrado	Presupuesto Comprometido	Presupuesto Devengado	Presupuesto Ejercido	Presupuesto Pagado	Subejercicio
<b>Gran Total</b>		<b>62,297,772.02</b>	<b>7,404,264.79</b>	<b>69,702,036.81</b>	<b>69,702,036.81</b>	<b>0.00</b>	<b>40,479,566.23</b>	<b>26,753,542.67</b>	<b>26,753,542.67</b>	<b>26,753,542.67</b>	<b>26,747,037.89</b>	<b>42,948,494.14</b>
<b>INSTITUCIONALES</b>												
4000	Transferencias, Asignaciones, Subsidios y Otras Ayudas.	62,297,772.02	7,404,264.79	69,702,036.81	69,702,036.81	0.00	40,479,566.23	26,753,542.67	26,753,542.67	26,753,542.67	26,747,037.89	42,948,494.14
4100	Transferencias Internas y Asignaciones al Sector Público.	62,297,772.02	7,404,264.79	69,702,036.81	69,702,036.81	0.00	40,479,566.23	26,753,542.67	26,753,542.67	26,753,542.67	26,747,037.89	42,948,494.14
415	Transferencias Internas Otorgadas a Entidades Paraestatales no Empresariales y no Financieras	62,297,772.02	7,404,264.79	69,702,036.81	69,702,036.81	0.00	40,479,566.23	26,753,542.67	26,753,542.67	26,753,542.67	26,747,037.89	42,948,494.14
41501	Transferencias para Servicios Personales.	25,580,537.90	1,901,535.70	27,482,073.60	27,482,073.60	0.00	15,104,006.55	12,867,955.10	12,867,955.10	12,867,955.10	12,867,955.10	14,614,118.50
41502	Transferencias para Materiales y Suministros.	1,146,660.98	573,180.81	1,719,841.79	1,719,841.79	0.00	1,184,212.39	107,967.26	107,967.26	107,967.26	107,967.26	1,611,874.53
41503	Transferencias para Servicios Generales.	4,586,643.02	1,385,180.54	5,971,823.56	5,971,823.56	0.00	2,956,873.39	1,455,816.14	1,455,816.14	1,455,816.14	1,449,311.36	4,516,007.42
41504	Transferencias para Subsidios y Ayudas.	0.00	70,828.70	70,828.70	70,828.70	0.00	70,828.70	0.00	0.00	0.00	0.00	70,828.70
41505	Transferencias para Adquisición de Bienes Muebles, Inmuebles e Intangibles.	0.00	3,880,371.96	3,880,371.96	3,880,371.96	0.00	3,842,153.88	0.00	0.00	0.00	0.00	3,880,371.96
41509	Transferencias para Servicios Personales (Docente).	30,983,930.12	-629,654.92	30,354,275.20	30,354,275.20	0.00	17,098,669.32	12,098,982.17	12,098,982.17	12,098,982.17	12,098,982.17	18,255,293.03
41510	Transferencias para Servicios Generales (Impuesto sobre Nóminas y Otros que se Deriven de una Relación Laboral, Docente).	0.00	81,048.00	81,048.00	81,048.00	0.00	81,048.00	81,048.00	81,048.00	81,048.00	81,048.00	0.00
41511	Transferencias para Servicios Generales (Impuesto Sobre Nóminas y Otros que se Deriven de una Relación Laboral, Personal Administrativo).	0.00	141,774.00	141,774.00	141,774.00	0.00	141,774.00	141,774.00	141,774.00	141,774.00	141,774.00	0.00





**GOBIERNO CONSTITUCIONAL DEL ESTADO DE CHIAPAS**  
**SECRETARÍA DE HACIENDA**  
**Resumen Tipo de Gasto y Partida**  
**SISTEMA PRESUPUESTARIO 2021**  
**(PESOS)**  
**CIERRE DE JULIO**

2.1.1.2.0.080 Instituto Tecnológico Superior de Cintalapa

TIPO GASTO / CAPÍTULOS /CONCEPTOS /PARTIDAS	DESCRIPCIÓN	Presupuesto Aprobado	Modificación Neta	Presupuesto Modificado	Presupuesto Liberado	Presupuesto por Liberar	Presupuesto Ministrado	Presupuesto Comprometido	Presupuesto Devengado	Presupuesto Ejercido	viernes, 30 de julio de 2021	
											Presupuesto Pagado	Subejercicio
<b>Gran Total</b>		<b>62,297,772.02</b>	<b>7,404,264.79</b>	<b>69,702,036.81</b>	<b>69,702,036.81</b>	<b>0.00</b>	<b>40,479,566.23</b>	<b>26,753,542.67</b>	<b>26,753,542.67</b>	<b>26,753,542.67</b>	<b>26,747,037.89</b>	<b>42,948,494.14</b>
<b>Total Institucional</b>		<b>62,297,772.02</b>	<b>7,404,264.79</b>	<b>69,702,036.81</b>	<b>69,702,036.81</b>	<b>0.00</b>	<b>40,479,566.23</b>	<b>26,753,542.67</b>	<b>26,753,542.67</b>	<b>26,753,542.67</b>	<b>26,747,037.89</b>	<b>42,948,494.14</b>
<b>Total Inversión</b>		<b>0.00</b>	<b>0.00</b>	<b>0.00</b>	<b>0.00</b>	<b>0.00</b>	<b>0.00</b>	<b>0.00</b>	<b>0.00</b>	<b>0.00</b>	<b>0.00</b>	<b>0.00</b>
<b>Total</b>		<b>62,297,772.02</b>	<b>7,404,264.79</b>	<b>69,702,036.81</b>	<b>69,702,036.81</b>	<b>0.00</b>	<b>40,479,566.23</b>	<b>26,753,542.67</b>	<b>26,753,542.67</b>	<b>26,753,542.67</b>	<b>26,747,037.89</b>	<b>42,948,494.14</b>
<b>Institucional</b>		<b>62,297,772.02</b>	<b>7,404,264.79</b>	<b>69,702,036.81</b>	<b>69,702,036.81</b>	<b>0.00</b>	<b>40,479,566.23</b>	<b>26,753,542.67</b>	<b>26,753,542.67</b>	<b>26,753,542.67</b>	<b>26,747,037.89</b>	<b>42,948,494.14</b>
<b>Inversión</b>		<b>0.00</b>	<b>0.00</b>	<b>0.00</b>	<b>0.00</b>	<b>0.00</b>	<b>0.00</b>	<b>0.00</b>	<b>0.00</b>	<b>0.00</b>	<b>0.00</b>	<b>0.00</b>
<b>1 Gasto Corriente</b>		<b>62,297,772.02</b>	<b>3,523,892.83</b>	<b>65,821,664.85</b>	<b>65,821,664.85</b>	<b>0.00</b>	<b>36,637,412.35</b>	<b>26,753,542.67</b>	<b>26,753,542.67</b>	<b>26,753,542.67</b>	<b>26,747,037.89</b>	<b>39,068,122.18</b>
4000	Transferencias, Asignaciones, Subsidios y Otras Ayudas.	62,297,772.02	3,523,892.83	65,821,664.85	65,821,664.85	0.00	36,637,412.35	26,753,542.67	26,753,542.67	26,753,542.67	26,747,037.89	39,068,122.18
4100	Transferencias Internas y Asignaciones al Sector Público.	62,297,772.02	3,523,892.83	65,821,664.85	65,821,664.85	0.00	36,637,412.35	26,753,542.67	26,753,542.67	26,753,542.67	26,747,037.89	39,068,122.18
415	Transferencias Internas Otorgadas a Entidades Paraestatales no Empresariales y no Financieras	62,297,772.02	3,523,892.83	65,821,664.85	65,821,664.85	0.00	36,637,412.35	26,753,542.67	26,753,542.67	26,753,542.67	26,747,037.89	39,068,122.18
41501	Transferencias para Servicios Personales.	25,580,537.90	1,901,535.70	27,482,073.60	27,482,073.60	0.00	15,104,006.55	12,867,955.10	12,867,955.10	12,867,955.10	12,867,955.10	14,614,118.50
41502	Transferencias para Materiales y Suministros.	1,146,660.98	573,180.81	1,719,841.79	1,719,841.79	0.00	1,184,212.39	107,967.26	107,967.26	107,967.26	107,967.26	1,611,874.53
41503	Transferencias para Servicios Generales.	4,586,643.02	1,385,180.54	5,971,823.56	5,971,823.56	0.00	2,956,872.39	1,455,816.14	1,455,816.14	1,455,816.14	1,449,311.36	4,516,007.42
41504	Transferencias para Subsidios y Ayudas.	0.00	70,828.70	70,828.70	70,828.70	0.00	70,828.70	0.00	0.00	0.00	0.00	70,828.70
41509	Transferencias para Servicios Personales (Docente).	30,983,930.12	-629,654.92	30,354,275.20	30,354,275.20	0.00	17,098,669.32	12,098,982.17	12,098,982.17	12,098,982.17	12,098,982.17	18,255,293.03
41510	Transferencias para Servicios Generales (Impuesto sobre Nóminas y Otros que se Deriven de una Relación Laboral, Docente).	0.00	81,048.00	81,048.00	81,048.00	0.00	81,048.00	81,048.00	81,048.00	81,048.00	81,048.00	0.00
41511	Transferencias para Servicios Generales (Impuesto Sobre Nóminas y Otros que se Deriven de una Relación Laboral, Personal Administrativo).	0.00	141,774.00	141,774.00	141,774.00	0.00	141,774.00	141,774.00	141,774.00	141,774.00	141,774.00	0.00
<b>2 Gasto de Capital</b>		<b>0.00</b>	<b>3,880,371.96</b>	<b>3,880,371.96</b>	<b>3,880,371.96</b>	<b>0.00</b>	<b>3,842,153.88</b>	<b>0.00</b>	<b>0.00</b>	<b>0.00</b>	<b>0.00</b>	<b>3,880,371.96</b>
4000	Transferencias, Asignaciones, Subsidios y Otras Ayudas.	0.00	3,880,371.96	3,880,371.96	3,880,371.96	0.00	3,842,153.88	0.00	0.00	0.00	0.00	3,880,371.96
4100	Transferencias Internas y Asignaciones al Sector Público.	0.00	3,880,371.96	3,880,371.96	3,880,371.96	0.00	3,842,153.88	0.00	0.00	0.00	0.00	3,880,371.96
415	Transferencias Internas Otorgadas a Entidades Paraestatales no Empresariales y no Financieras	0.00	3,880,371.96	3,880,371.96	3,880,371.96	0.00	3,842,153.88	0.00	0.00	0.00	0.00	3,880,371.96
41505	Transferencias para Adquisición de Bienes Muebles, Inmuebles e Intangibles.	0.00	3,880,371.96	3,880,371.96	3,880,371.96	0.00	3,842,153.88	0.00	0.00	0.00	0.00	3,880,371.96